



IRON MOTARD

FESTES DE SANT SEBASTIÀ
19 de gener de 2025 a les 6 h AM



REGLAMENTO DE PARTICIPACIÓN

El IRON MOTARD es una prueba de **mototurismo** que transcurrirá por carreteras abiertas al tráfico. Esta especialidad permite que se haga **de forma individual o con copiloto**, pueden darse cita todo tipo de motos y cilindradas ya que **no prima la velocidad, ni el tiempo, sino la orientación, la navegación, la localización y el desarrollo del itinerario más corto**. Ahora bien, **tiene un componente de resistencia y de dureza**, ya que se realizará **con cualquier condición climatológica adversa** y la dureza también radica en la cantidad de kilómetros que se realizan **±500 Km. MotoE ±300 Km.. El objetivo es realizar el recorrido en el menor número de kilómetros posible**, cada participante decide que itinerario, administra sus paradas, repostajes, neutralizaciones y avituallamientos durante **aproximadamente ±12 horas**.

1. Todos los participantes, en el momento de formalizar la inscripción están aceptando tácitamente el presente Reglamento y se comprometen a cumplirlo sin excepciones.

No respetar las indicaciones de la organización-staff supondrá una penalización de 50 Km.

2. La participación está abierta a **cualquier tipo de moto** y cilindrada, con la I.T.V. al corriente, Permiso de Circulación y Seguro Obligatorio en vigor. No hay limitación de antigüedad ni por tipo de vehículo. Se admiten Trail, R, Custom, Naked, Scooter, Trikes, etc...

3. Categorías: Masculina	Pilotos	±500 Km
Femenina	Pilotos	±500 Km
Moto E	Pilotos	±300 Km
Copilotos	única	



El 11º Iron Motard es una prueba puntuable para el **Campeonato de Baleares de Mototurismo**, para aquellos pilotos que posean la correspondiente licencia o acreditación Federativa de la F.B.M.

4. Inscripción **PLAZAS LIMITADAS por riguroso orden de inscripción**

- **Reducida** hasta el 2 de enero 45 € piloto 25 € acompañante-copiloto
- Del 1 al 12 de enero 55 € piloto 35 € acompañante-copiloto

Incluye: dorsal + pasaporte de ruta + sudadera exclusiva Finisher + avituallamiento + trofeos para los finalistas + diploma de participación.

5. La prueba se realiza con carretera abierta al tráfico, **se debe respetar en todo momento la ley de circulación vial** y las señales de tráfico, especialmente los límites de velocidad. El incumplimiento de la citada ley supondrá una **penalización de un mínimo de 5 Km hasta 100 Km**. El participante es el único responsable de cualquier accidente que pudiera sufrir en el desarrollo de la prueba.



6. **Documentación a presentar** en el momento de las **verificaciones**: carnet de conducir, seguro de la moto en vigor y ficha técnica. Con la **app miDGT** del piloto sustituye a toda la documentación anterior.

7. En el desarrollo de la prueba los participantes pueden hacer uso de planos, brújulas, GPS o cualquier otro elemento que te permita elegir un recorrido apropiado. Es obligatorio llevar un smartphone con pantalla de visualización, para realizar los **WAYPOINT**, como para beneficiarse de los **BONUS TRACK**.. Durante el desarrollo de la prueba en el grupo de pilotos de whatsapp hay que **substituir la foto de perfil por la foto del dorsal**.

8. **El recorrido** del IRON MOTARD es secreto en todo momento y el formato del mismo es en cadena. Durante el recorrido habrá distintos puntos de control, WAYPOINT. **Las motos participantes en la categoría MotoE realizarán un menor número de WAYPOINT** (los señalizados), en consecuencia, **menos kilometraje**.

9. **El objetivo** de la prueba es realizar las **diferentes etapas y stage-control** con **el menor número de kilómetros posible**. Se prima la orientación, localización y el desarrollo del itinerario más corto.

10. **Jornada: única de las 07:30 a las 19:30 h aproximadamente del sábado día 20 de enero.**

11. **La SALIDA** se realizará por orden de dorsal (**1º las motos eléctricas**). Se debe venir con el dorsal ya instalado en sitio visible en la parte frontal de la moto.

La SALIDA se realizará de forma individual en intervalos de 5 a 10 segundos aproximadamente. El número de motos y la cadencia puede verse modificada en función del número final de inscritos.

12. Evita correr, **el tiempo de llegada a los controles es más que suficiente** y recuerda que lo que prima es elegir **el recorrido más corto**. Las motos **categoría MotoE** tendrán una flexibilización horaria de paso.

13. Recuerda que cada participante administra sus paradas, repostajes y avituallamientos durante toda la prueba y **en cualquier condición climatológica**.

14. Se recomienda que lleves tu propio avituallamiento y **respetar en todo momento el medioambiente**.



15. Hay distintos **STAGE CONTROL**, **control de etapa** correlativos.

Dentro de la franja horaria establecida (CHECK POINT) el participante **debe presentar obligatoriamente** los Waypoint y sellar el pasaporte, a continuación, se facilitará:

- Los datos de localización del siguiente stage control.
- El/los **WayPoint** y/o **BonusTrack** a presentar en el siguiente control.
- **NO pasar por un STAGE CONTROL** el piloto será **penalizado con 100 Km**

16. Pruebas – controles complementarios durante el recorrido (Es obligatorio disponer de un smartphone o cámara digital con pantalla de visualización). Las pruebas de habilidad se realizarán con el mismo equipamiento que se usa para conducir la moto, salvo excepciones indicadas por la organización.



- **WAY POINT**, pruebas **OBLIGATORIAS** de control de recorrido.
En caso de **NO realizar el WayPoint** el piloto será **penalizado con 50 Km**
- **BONUS TRACK**, pruebas **OPCIONALES** mediante las cuales **se obtienen bonificaciones en Kilometraje**. Tú decides si te convienen o no.
- La organización podrá establecer **“Puntos o tramos de control de Km secretos”**, con la finalidad de controlar aquellas motos que se desplacen con el motor apagado, **penalización de 50 Km**.

17. Tendrás que realizar el recorrido en el orden establecido, una vez que llegues al control se **verificará a los participantes por orden de llegada**, a continuación, toma nota del siguiente **STAGE CONTROL (control de etapa)**, **WAY POINT** y/o **BONUS TRACK**.

18. En caso de **no localizar** un stage-control o **avería leve de la moto** antes de su hora de cierre:

- a) El piloto **si quiere seguir participando** en el Iron Motard puede ponerse en contacto telefónicamente con la organización para **obtener la localización del siguiente** stage-control siendo **penalizado con los kilómetros que estipule la organización** por no pasar por el stage-control en cuestión.
- b) **En caso de abandono** el participante también debe comunicarlo a uno de los teléfonos habilitados para incidencias.

19. Para ir de un control a otro elabora un recorrido empleando elementos seguros, como planos, brújulas, GPS... que te permita elegir el recorrido más corto.

20. Mantén tu posición localizada siempre en el mapa. Si pierdes tu posición busca referencias que te reubiquen o vuelve hacia atrás hasta un punto en el que sepas dónde estás.

21. Habrá un **kilometraje mínimo** para cada etapa con el fin de que todas las motos dispongan de las mismas condiciones. Este kilometraje mínimo evitará que las motos trail puedan tomar atajos campo a través, inviables para cualquier otro tipo de moto, garantizando la igualdad. Si un participante llega con menos km que el kilometraje mínimo, se le aplicará este último, en caso de empate de Km prima el dorsal más bajo.

22. En caso de condiciones climatológicas adversas la organización se reserva el derecho de reducir en número de Stage-Control, WayPoint y BonusTrack consecuentemente el número de kilómetros a realizar.

23. Al inscribirse como participante, se acepta la publicación de los datos e imágenes del mismo, en listas de inscritos y clasificaciones, el envío de información a través de cualquier medio y soporte. Además, se otorga el consentimiento expreso a que dichos datos de inscripción puedan ser cedidos a otras empresas colaboradoras con la finalidad comercial o publicitaria de oferta y promoción de productos y servicios de todas ellas, tanto de servicios como de promociones y similares, incluyendo información sobre otros beneficios asociados a su condición de participante.

24. La Organización y sus colaboradores quedan excluidos de toda responsabilidad respecto a todos los daños materiales y derivados a terceros, o que puedan resultar de un eventual accidente. Éstos irán a cargo exclusivo del participante o, en su caso, del seguro que tenga contratado. Asimismo, la Organización no se hace responsable de los robos, hurtos y sustracciones que se puedan ocasionar durante el evento.

25. Este reglamento puede estar sujeto a cambios y modificaciones en determinadas circunstancias excepcionales con el fin de mejorar la organización, calidad y seguridad de la prueba. Los cambios serán publicados en la web de la organización.

26 Para reclamaciones de Km. **presentar en el grupo de pilotos de whatsapp** foto interior del pasaporte.

Para reclamaciones de WayPoint presentar foto de todos los WayPoint realizados.

Para reclamaciones de BonusTrack presentar foto de todos los BonusTrack realizados.

★ Si se produce cualquier incidencia, avería, accidente, o abandono, rogamos lo comuniquéis a la organización en uno de los siguientes **teléfonos de contacto: 607 369 469 – 637 021 680**

* **Recomendamos instalar en el teléfono las apps**



my112





IRON MOTARD

FESTES DE SANT SEBASTIÀ
19 de gener de 2025 a les 6 h AM



HORARIOS



LUNES DÍA 13

20:00 horas

BRIEFING ON-LINE

Es necesario disponer de un ordenador, tablet o smartphone, con conexión a internet. Utilizaremos la plataforma ZOOM para desarrollar la reunión. Recomendamos instalar el programa o la app de ZOOM. Se enviará a cada participante un enlace de la reunión.



MIÉRCOLES DÍA 15

11:30 horas

PRESENTACIÓN OFICIAL

Ajuntament de Palma (plaza de Cort, 1 en el hall interior del ayuntamiento)

SÁBADO DÍA 18

De 10:00 a 1320:00 h

Verificación administrativa y técnica

De 12:00

Briefing

Lugar

Gran vía Asima, 9A, polígono Son Castelló, Palma



Carne conducir, I.T.V., Permiso de Circulación y Seguro Obligatorio. Con **miDGT** del piloto sustituye a toda la documentación anterior.

Entrega de documentación

Dorsal, acreditación box y sudadera. El pasaporte se entrega en la salida.

DOMINGO DÍA 19

Lugar



Gran vía Asima, 9A, polígono Son Castelló, Palma

De 06:15 a 06:40 h

Entrada parque cerrado de todos los participantes.

Hay que venir con el dorsal ya instalado en sitio visible en la parte frontal de la moto

De 06:15 a 07:00 h

Verificaciones administrativas y técnicas

(Dorsal ya instalado en sitio visible en la parte frontal de la moto, pasaporte, carne conducir, documentación moto, seguros, ...)

Verificación odómetros y photocall

De 07:20 a 07:40 h

Salida (por orden de dorsal)

20:15 h aprox.

Entrega de trofeos





Una vez que llegues al **STAGE CONTROL** control de etapa se **verificará a los participantes por orden de llegada**, dentro de la franja horaria establecida (CHECK POINT). Los participantes **deben presentar obligatoriamente** los Waypoint y sellar el pasaporte, a continuación, se les facilitará:

- Los datos de localización del siguiente **STAGE CONTROL**.
- El **WayPoint** y/o **BonusTrack** a presentar en el siguiente stage-control.



WAYPOINT, pruebas **OBLIGATORIAS** de control de recorrido

Se acreditará la realización del **WayPoint** de un recorrido mediante:

- Selfi del PILOTO – o foto de la MOTO junto a un letrero, señal, monumento, escultura, obelisco, monolito, pancarta, rotulo,...
- Presentar un ticket, billete, entrada, boleto, vale, papeleta, ...
- Presentar un objeto, cosa, elemento, pieza, ...

En caso de **NO realizar el WayPoint** el piloto será **penalizado con los Km** que estipule la organización por no realizar el WayPoint en cuestión.



BONUSTRACK, pruebas **OPCIONALES** mediante las cuales se obtienen bonificaciones en Kilometraje.

Tú decides si te convienen o no.

Se indicarán los **Km de bonificación** en cada control de etapa.

Se acreditará la realización del **BonusTrack** mediante:

- Selfi del PILOTO – o foto de la MOTO junto a un letrero, señal, monumento, escultura, obelisco, monolito, pancarta, rotulo, ...
- Presentar un ticket, billete, entrada, boleto, vale, papeleta...
- Presentar un objeto, cosa, elemento, pieza, ...
- Realización de una prueba de habilidad, demostración, razonamiento, ...

STAGE CONTROL



Una vez que llegues al **STAGE CONTROL** "control de etapa" se **verificará a los participantes por orden de llegada** los participantes deben permanecer **encima de la moto o al lado de la misma hasta finalizar la verificación**

El no respetar las indicaciones de la organización-staff del **STAGE CONTROL** supondrá **penalización de 50 Km**

NO pasar por un **STAGE CONTROL** supondrá una **penalización de 100 Km**

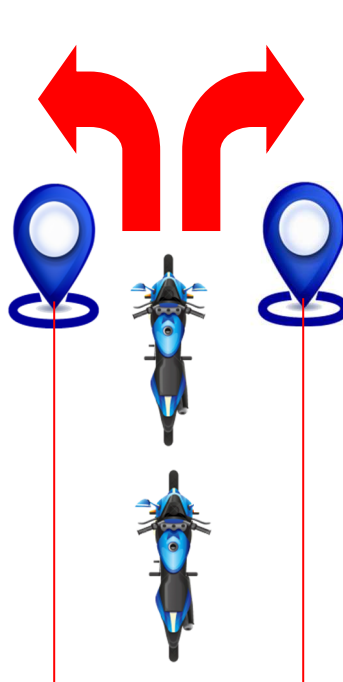
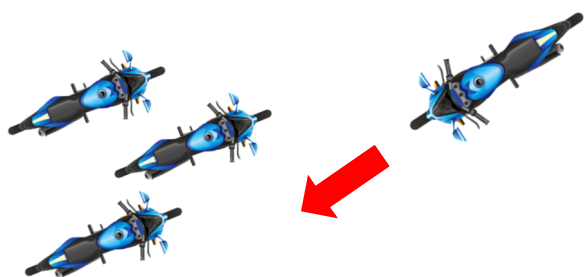

Los participantes **deben presentar obligatoriamente** los Waypoint y sellar el pasaporte a continuación se les facilitará:

- Los datos de **localización del siguiente **STAGE CONTROL****.
- El/los **WayPoint** y/o **BonusTrack** a presentar en el siguiente **STAGE CONTROL**

La organización podrá establecer

“Puntos o tramos de control de Km secretos”

con la finalidad de controlar aquellas motos que se desplacen por las pendientes con el motor apagado, tardándose de una **penalización grave de Km**

