

## NOTA INFORMATIVA DEL II MUSHING GRAN DOLINA

II Mushing Gran Dolina. ATPAUERCA (BURGOS), 8 de Diciembre de 2024

### INSTRUCCIONES

Por la presente se convoca la celebración del II Mushing Gran Dolina que tendrá lugar el día 8 de diciembre de 2024 en ATPAUERCA (BURGOS),

### COMITÉ ORGANIZADOR

Director de Organización: **Rodrigo Alonso Sedano**

Director Adjunto: **Iván Gutiérrez Martínez**

Jefe de Pista: **Luis Sedano**

Jefe de Controles: **Laura Sastre González**

Secretaría: **Verónica Alonso**

control Veterinario: **Leandro Álvarez Molina**

Cronometraje con chip: **RS-Sport**

### PROGRAMA

- **Miércoles 6 de noviembre**  
**00:00 h** apertura de inscripciones.
- **martes 3 de diciembre**  
**23:59h** cierre de inscripciones.
- **miércoles 4 de diciembre**  
**20:00 h** Publicación de horarios de Salidas
- **sábado 7 de diciembre**  
**16:00** Apertura de Control veterinario y entrega de dorsales (salones del ayuntamiento)
- **Domingo 8 diciembre**  
**7:45 h** Musher Meeting.  
**7-8:30 h** Control Veterinario y entrega de Dorsales.  
**9.00 h** Salida del Primer Participante.  
**12.30 h** Carrera de cachorros humanos (No competitiva)  
**13:00 h** Entrega de Trofeos.

### Artículo 1. Organización.

1. El Club Deportivo Solorunners Burgos Evolución en colaboración con la Federación de Deportes de Invierno de Castilla y León, Ayuntamiento de Atapuerca y el Instituto de Deporte y Juventud de la Diputación Provincial de Burgos, organizan II MUSHING GRAN DOLINA el día 8 de Diciembre de 2024, en la localidad de Atapuerca (Burgos).

## 2. Artículo

### 2.1 Inscripciones.

La inscripción, tanto de Deportistas como de Perros deberán realizarse a través de la página web [www.idj.burgos.es](http://www.idj.burgos.es)

Están abiertas las categorías de Carros (4-8) el número de perros lo elige el musher, bikejoring, scooter, canicross, relevos (canicross, Scooter bicicleta).

1. Se establece una cuota de inscripción de **10€** para todos los participantes del campeonato de España, y **18€** para el resto de los deportistas federados y no federados, **30€** relevos.
2. Las categorías U13 y U10 se establece una cuota de **8 €**.
3. Para que se formen categorías, debe haber un mínimo de 5 participantes.

### Artículo 3. Documentación

1. Para poder retirar el dorsal, los deportistas deberán acreditarse con su DNI.
2. En el caso de menores, deberán retirarlo sus padres o tutores.
3. Es obligatorio el paso del control veterinario para poder participar en la prueba.
4. Los menores deberán rellenar una autorización de menores.

### Artículo 4. Orden de salida.

El orden de salida será anunciado por el organizador de la prueba en la publicación del horario de salida y dorsales.

### Artículo 5. Stake-out

1. El Stake-out, por la seguridad que conlleva para los perros de competición, estará cerrado solo para los perros de los deportistas que compitan en la prueba o tengan las mismas vacunas que éstos.

### Artículo 6. Distancias.

#### Categorías Distancias

DCMY/DCWY Canicross Infantil (de 0 a 13 años). Hombres y mujeres 2012 y post

DCMJ/DCWJ Canicross Junior (de 14 a 17 años). Hombres y mujeres 2008 a 2011

DCM/DCW Canicross Senior (de 18 a 39 años). Hombres y mujeres 1986 a 2007

DCMV/DCWV Canicross Veteranos (de 40 a 99 años). Hombres y mujeres 1926 a 1985

DBMJ/DBWJ Bikejoring 1 perro junior (16 a 17 años). Hombres y mujeres 2008 a 2009

DBM/DBW Bikejoring 1 perro (de 18 a 39 años). Hombres y mujeres 1986 a 2007

DBMV/DBWV Bikejoring 1 perro veteranos (de 40 a 99 años). Hombres y mujeres 1926 a 1985

DS1MY/ DS1MY Scooter 1 perro infantil (11 a 13 años). Hombres y mujeres 2012 a 2014

DS1MJ/ DS1WJ Scooter 1 perro junior (14 a 17 años). Hombres y mujeres 2008 a 2011

DSM1/DSW1 Patín 1 perro (18 a 99 años). Hombres y mujeres 1926 a 2007

DS2 Patín 2 perros (18 a 99 años). 1926 a 2007

DR Vehículo de 3 o 4 ruedas con 4 a 8 perros (18 a 99 años). 1926 a 2007

Artículo 7. Ubicación del circuito, pista y Balizaje.

La meta, salida y secretaría estará ubicada en las inmediaciones del aparcamiento donde se realiza el Cross Internacional de Atapuerca y está situado el Centro de Arqueología Experimental (Carex)

Coordenadas: 42.382587, -3.496233 Atapuerca, 09199, Burgos

El circuito será de 3,5km para todas las categorías y disciplinas, salvo para la Categoría u13 que será de 2.500 m y la prueba u10 de 1.000 m. Discurre en su totalidad por caminos de tierra.

Estará señalizado con cinta y señales oficiales de mushing, y además se dispondrán voluntarios repartidos por el circuito que ejercerán de controles de pista, coordinados todos ellos por el jefe de pista que estará en contacto permanente con el director de la prueba.

Artículo 8. Mapa del circuito

El circuito es 100% pradera de hierba. En todo momento hay un mínimo de 2 metros de ancho de camino.

.Hay un par de puntos donde puede haber charcos, dependiendo de la lluvia ya que es una zona de lagunas en caso de haberlo estará debidamente marcado.

Los caminos discurren por el término municipal de Atapuerca, para lo que se solicitará el permiso correspondiente.

Perfil del circuito

Circuito Senior 3,5 km

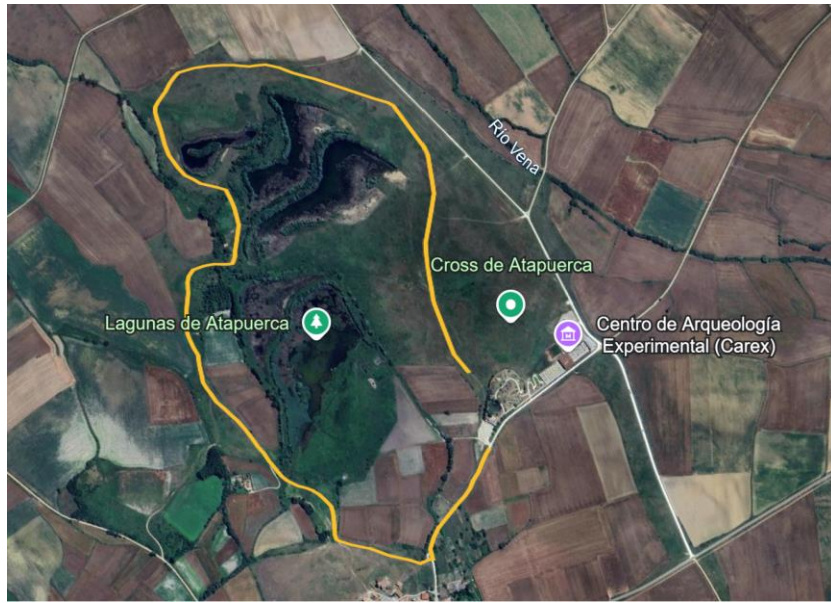

Circuito U 13 2.500 m:

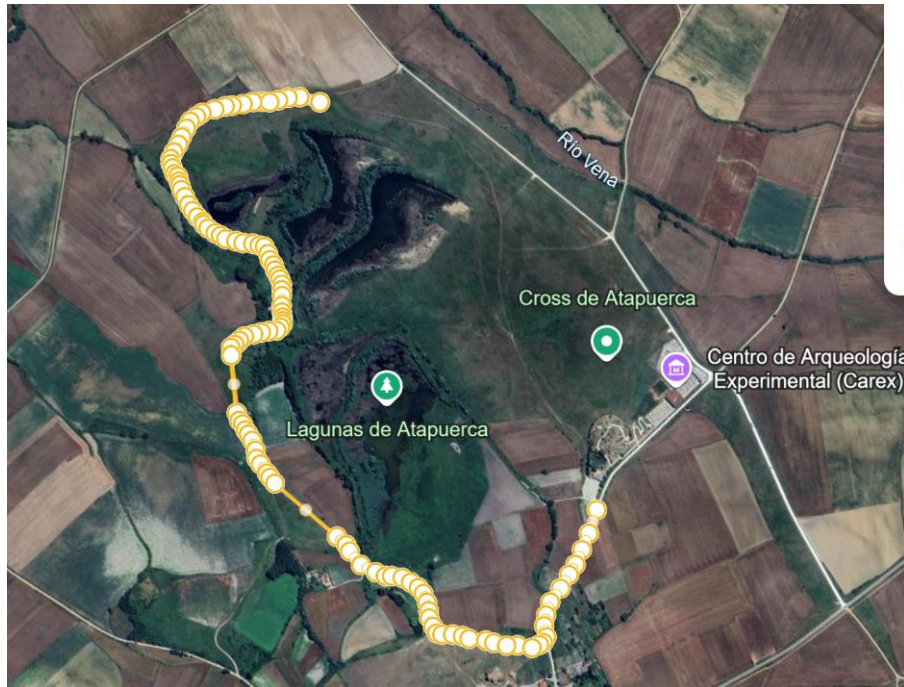

Circuito Infantil 1,000



Temperaturas medias:

La temperatura media de esta localidad en diciembre Max.7° / Min 1°

9. Trofeos

La entrega de premios se realizará en el camión pódium del IDJ.

## Artículo 10

Habrá habilitada una zona de stake out más próxima al circuito sin luz ni agua. El pueblo se encuentra a 600 metros de la zona de stake out.

Se ruega que todos los dueños de perros sean responsables tanto de evitar el ladrido constante de los perros, como, de recoger sus deposiciones.

## ALOJAMIENTOS Y RESTAURACIÓN.

### **Atapuerca**

- Albergue El Peregrino. 661 580 882.
- Casa Rural El Rincón de Atapuerca. 658 688 654.
- Casa Rural Sansil. 637 580 854.
- Casa Rural El Pesebre de Atapuerca. 610 564 147 / 645 109 032.
- Casa Rural Los Nómadas de Atapuerca. 610 564 147 / 645 109 032.
- Casa Rural La Turrumbera de Atapuerca. 684 782 768 / 695 550 652.
- La Cantina. 947 430 323.
- Restaurante Comosapiens. 947 430 501.
- Mesón Asador Las Cuevas. 947 430 481.
- Hotel Rural, Albergue y Restaurante Papasol. 947 430 320.
- Hostel La Plazuela Verde. 654 301 152.

### **Agés**

- Albergue El Pajar de Agés-Casa Roja. 686 273 322.
- Albergue municipal. Taberna de Agés. 624 635 008 / 627 657 562.
- Albergue Fagus. 647 312 996.
- Casa Rural El Cocodrilo.
- Caravan-Bar. La Rústica. 675 161 846.
- Tienda Bar El Alquimista. 947 400 692.

## Ibeas de Juarros

- Casa Rural. La Cabala de Ibeas. 947 421 212 / 662 921 584.
- Casa Rural. Camino Blanco. 622 355 047.
- Restaurante Los Claveles. 947 421 073.
- Cantina's Rutas Verdes. 947 421 757.
- Bar-Restaurante La Nave de Ibeas. 947 573 935.

Que visitar.

Toda la información necesaria sobre esto lo encontraras en la siguiente página web.

<https://www.atapuerca.org/>

