



Ilustre Ayuntamiento
de Medina de Pomar



U.C.MEDINESA



LA BICICLETON DE MEDINA



Ayuntamiento de
Medina de Pomar



LA MINI-BICICLETÓN

Medina de Pomar
25 de marzo 2023
16:00 H

Q: aduriz
energía

Categorías: Chupetines hasta 8 años
Principiantes 9 y 10 años
Alevines 11 y 12 años
Infantiles 13 y 14 años

Inscripciones 3 € en la web del IDJ Burgos

CÉDER
Merindades



Ayuntamiento de
Medina de Pomar

Medina
de Pomar.
Por el
Deporte.

**DIPUTACIÓN
DE BURGOS**
INSTITUTO PARA EL DEPORTE Y JUVENTUD



Ilustre Ayuntamiento
de Medina de Pomar



U.C.MEDINESA



LA BICICLETON DE MEDINA



BIENVENIDOS A MEDINA DE POMAR

**EL ALCALDE DE MEDINA DE POMAR
ISAAC ANGULO GUTIÉRREZ**

La segunda edición de La Mini-Bicicletón, tiene lugar un año más en el mes de marzo. Los niños, que son el futuro de éste deporte, también tienen su participación en el conjunto de La Bicicletón. Para ellos se monta un recorrido en la Chopera de Medina, con el fin de que vayan cogiendo la agilidad y dominio de la bicicleta necesarios. Damos las gracias al IDJ de la Diputación de Burgos, a la Unión Cicloturista Medinesa y al Circuito Provincial, por hacer posible ésta edición para los más pequeños.



Ilustre Ayuntamiento
de Medina de Pomar



U.C.MEDINESA



LA BICICLETON DE MEDINA

Asunto: Remisión de informe de La Mini-Bicicletón de Medina de Pomar, que tendrá lugar el sábado 25 de marzo de 2023.

El Instituto Provincial para el Deporte y la Juventud de la Diputación de Burgos, el Ilustre Ayuntamiento de Medina de Pomar, La Unión Cicloturista Medinesa y El Circuito Provincial BTT, tienen en proyecto organizar el día 25 de marzo: "LA Mini-BICICLETÓN" de Medina de Pomar.

Horarios:

- a las 16:00 horas, Recogida de dorsales.
- a las 17:00 horas, Salidas por categorías.

El recorrido de un km por vuelta, circular, comienza y llega desde el Polideportivo Municipal de Medina.

El trazado de la prueba discurre desde el Polideportivo Municipal y la Chopera del Pº de La Virgen.

Los seguros de los participantes y la asistencia sanitaria, ambulancias, los proporciona el IDJ. Seguro de RC, del Ayuntamiento de Medina.

Las inscripciones se realizan en la web IDJ Burgos de la Diputación.

El precio de la inscripción es de **3 €.** hasta el **23 de marzo a las 23:59 horas** y da derecho a la bolsa del corredor, camiseta de calidad, seguros de la prueba y demás medios que la organización pone a disposición de los inscritos.

El Coordinador Deportivo
del Ayuntamiento de Medina de Pomar.

Fdo: Jesús Salazar Aragón



Ilustre Ayuntamiento
de Medina de Pomar



U.C. MEDINESA



LA BICICLETON DE MEDINA

1.- BASES

La fecha de celebración de **La Mini-Bicicletón** de Medina de Pomar es el sábado 25 de marzo. Es una prueba para niños hasta 14 años.

Iniciar a los niños en la BTT, a la vez que pueden ver a los mayores y disfrutar del ambiente del fin de semana entorno a la bicicleta de montaña, es el principal objetivo al realizar **La Bicicletón y Mini-Bicicletón** de Medina de Pomar y la organización anima a que participen todos los niños que quieran probar y beneficiarse del montaje que realizan los voluntarios.

Se establecerán las siguientes categorías: (hasta 14 años), (obligatorio casco homologado).

MINI-BICICLETÓN

.- masculino. .- femenino

- Chupetines - hasta 8 años.
- Principiantes - 9 y 10 años.
- Alevines - 11 y 12 años.
- Infantiles - 13 y 14 años.

Horarios:

16:00 horas Recogida de dorsales..

17:00 horas Salida.

En función de los inscritos y teniendo en cuenta el tiempo, los horarios podrán sufrir variaciones, con medidas que la organización estime oportunas.

La prueba se desarrolla en un circuito alrededor del Polideportivo (Chopera), el lugar de salida y llegada es el Polideportivo Municipal y en el deben presentarse los participantes para recoger dorsales, formalizar la inscripción con sus datos, presentar autorizaciones y estar preparados para la salida con puntualidad.

La inscripción se efectuará en la web del IDJ Burgos Mini-Bicicletón. El precio es de **3 €, hasta el 23 de marzo a las 23:59 horas**.

Da derecho: A la bolsa del corredor, seguros de la prueba y demás medios que la organización pone a disposición de los inscritos.

El límite total de participantes se establece en 200.



Ilustre Ayuntamiento
de Medina de Pomar



U.C.MEDINESA



LA BICICLETON DE MEDINA

2 .- PLANO

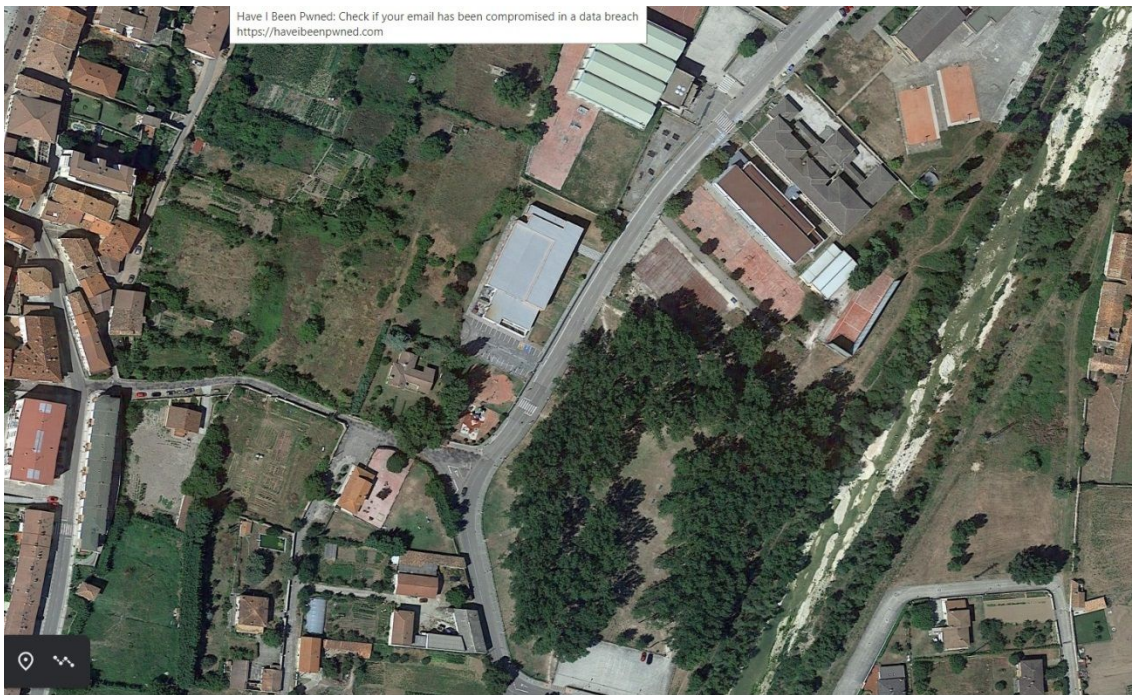

3 .- PERMISOS AUTORIZACIONES RECORRIDO

Los proporciona el propio Ayuntamiento de Medina de Pomar..

4 .- SERVICIOS SANITARIOS

Centro de Salud

Las atenciones sanitarias se prestarán en el Centro de Salud de Medina de Pomar, donde serán trasladados los incidentes que puedan surgir en la prueba.

Habrà un servicio de ambulancia en el recorrido.

Existen partes de accidentes a disposición de los participantes.

5 .- SEÑALIZACIÓN

Se señalarà el recorrido con bandas de plástico, flechas, carteles provisionales y marcas de pintura selectivas.



Ilustre Ayuntamiento
de Medina de Pomar



U.C.MEDINESA



LA BICICLETON DE MEDINA

6 .- SEGUROS

Existe un protocolo a disposición de los participantes que facilitará la organización.

- De Responsabilidad Civil del Ayuntamiento de Medina de Pomar.
- Accidentes, del IDJ, para los participantes.

7 .- PREMIOS

No hay premios individuales, se sacarán las clasificaciones por categorías. masculino y femenino.

Trofeos-obsequios

Se dará camiseta de calidad a todos los inscritos.

8 .- JUECES

Los proporciona la propia organización.

9 .- REGLAMENTO

La Mini-Bicicletón de Medina de Pomar tendrá lugar el día anterior a La Bicicletón, el sábado 25 de marzo a las 17 horas, con salida y llegada en el Polideportivo Municipal, discurriendo por el circuito que marca la organización bajo el siguiente reglamento:

1º .- La prueba se celebrará sobre un recorrido de 1 km.

2º .- Podrán participar niños hasta 14 años, inscritos en la web IDJ Burgos, antes del día 23 de marzo de 2023 a las 23:59 horas. (obligatorio casco homologado)

3º .- *Modalidades y Categorías masculino y femenino* (F.N. a día de la prueba)

MINI-BICICLETÓN

- | | .- masculino. | .- femenino |
|---|----------------------|--------------------|
| • | Chupetines | - hasta 8 años. |
| • | Principiantes | - 9 y 10 años. |
| • | Alevines | - 11 y 12 años. |
| • | Infantiles | - 13 y 14 años. |

Horarios:

16:00 horas Recogida de dorsales..

17:00 horas Salida.



Ilustre Ayuntamiento
de Medina de Pomar



U.C.MEDINESA



LA BICICLETON DE MEDINA

4º.- Recorrido

El trazado está señalizado mediante marcas de pintura, cintas plásticas.

Habrán puntos de control en el recorrido, siendo descalificado el que no cumpla el mismo.

5º.- Asistencia Sanitaria

Durante la prueba se dispondrá de un servicio sanitario para los participantes.

La asistencia sanitaria será dispensada en el Centro de Salud de Medina de Pomar, aparte de la proporcionada en la prueba.

6º.- Clasificación

Habrán una clasificación general en cada modalidad y por categorías, masculina y femenina.

7º.- Premios

Serán para todos los participantes, sin hacer distinciones entre ellos.

8º.- Es obligatorio llevar casco protector homologado, el dorsal siempre bien visible y atender las indicaciones de la organización para el buen desarrollo de la prueba.

9º.- Respeta el entorno y ayuda a la organización con los medios que a tal fin se dispongan.

10º.- Inscripciones

(Hasta llegar a 200 participantes) * A través de la página web [IDJ Burgos](http://IDJ.Burgos).

11º.- Precio

El precio es de **3 €**, hasta el **23 de marzo a las 23:59 horas** y da derecho: Participar en la prueba, bolsa del corredor, camiseta de calidad, seguros y demás servicios que la organización disponga para la prueba.

12º.- La organización podrá realizar todas las modificaciones que considere oportunas para el buen desarrollo de la prueba.

13º.- El participante autoriza a la organización a la grabación, emisión o tratamiento de datos encaminados a la difusión de la prueba, para su promoción en todas sus formas (prensa, radio, video, foto, medios de comunicación, etc.) cediendo sus derechos de explotación comercial y publicitaria a la organización, sin necesidad de percibir compensación económica alguna u otras contraprestaciones, comprometiéndose ésta a su vez a hacer un buen uso de ellos. De igual forma el participante acepta que sus datos puedan ser cedidos o tratados para la gestión y tramitaciones de la prueba, incluyendo otras entidades con finalidades exclusivamente deportivas y para el buen funcionamiento de la prueba, de acuerdo con lo establecido en la Ley orgánica 15/1999, de 13 de diciembre de protección de datos de carácter personal, por el que el participante tiene derecho a acceder a estos ficheros con el objeto de rectificar o cancelar de forma total o parcial su contenido. Para ello tendrá que solicitarlo por escrito al Ayuntamiento de Medina de Pomar, pl/ Mayor nº1, 09500 Burgos, o a través de medinadepomar.net.

10.- Programa



Ilustre Ayuntamiento
de Medina de Pomar



U.C.MEDINESA



LA BICICLETON DE MEDINA

SÁBADO 25 DE MARZO "MINI-BICICLETÓN" (Polideportivo Municipal)

- de 16:00 a 17:00 horas Entrega de dorsales.
- 17:00 horas Salida Mini-Bicicletón.**

- Entrega de dorsales Bicicletón de 18:00 a 20:00 horas.

DOMINGO 26 DE MARZO "LA BICICLETÓN" (Polideportivo Municipal)

- de 08:00 a 09:00 horas Entrega dorsales Copa Castilla y León y Copa Diputación.
- 09:15 horas Salida BTT Copa Castilla y León y Copa Diputación.**
- 09:20 horas Salida BTT E-Bike.**
- de 08:00 a 09:00 horas Entrega dorsales Circuito Provincial.
- 09:30 horas Salida BTT Cpto. Provincial.**

CIERRE DE CARRERA A LAS 14:00 HORAS.

- A partir de las 14:00 horas, se dará un aperitivo en el Polideportivo Municipal.

Nota: Los horarios podrán sufrir modificaciones.

Consejos Es aconsejable descargarse los tracks del recorrido o haber reconocido el trazado con anterioridad y tener en cuenta las condiciones climatológicas a la hora de disputar la prueba.

Información:

deportes@medinadepomar.org, telf. * 661422604

Web U.C. Medinesa.

www.ciclomedinesa.club/labicicleton

Facebook: www.facebook.com/cicloturistamedinesa

Instagram: www.instagram.com/cicloturistamedinesa

Telegram: t.me/CicloturistaMedinesa