

REGLAMENTO:

TRAIL IBERICA HUERMEDA 2.0

1. Tendrá lugar el **día 2 de MAYO de 2020** con salida a las **09:30** horas desde el **PABELLON DE HUERMEDA**, Pedanía de la Ciudad de Calatayud, y llegada al mismo sitio, organizada por la empresa **TRAINING EVENTS SPAIN. S.C.** (organizadora de eventos deportivos), con la colaboración del Ayuntamiento de Calatayud, La Comarca Comunidad de Calatayud y el Club Deportivo Training Events Spain,

2. **PRUEBAS:** Habrá dos pruebas:

- **CARRERA DE TRAIL RUNNING**, competitiva, sobre un recorrido aproximado de 13 **kms.**
- **ANDADA** no competitiva de aproximadamente de 7 a 10 **kms.**

3. **CATEGORÍAS:** Podrán participar las personas que lo deseen mayores de 18 años, hasta un **máximo de 300 participantes.**

Las categorías del TRAIL quedan establecidas igual para hombres que para mujeres, según se indica a continuación:

- Absoluta Masculino y Femenino.
- Veterano A: Masculino y Femenino: de 40 a 49 años.
- Veterano B: Masculino y Femenino: de 50 a 59 años.
- Veterano C: Masculino y Femenino: a partir de 60 años.
- Militares: Masculino y Femenino

NOTA: Todo corredor Veterano podrá inscribirse en la categoría Absoluta, no siendo los premios acumulables.

Para las categorías de veteranos se tendrá en cuenta la edad el día de la carrera.

La organización podrá solicitar documentación donde conste la fecha de nacimiento de los participantes. Su no aportación, podrá ser motivo de descalificación.

Recogida de dorsales será en la línea de salida el día 2 de 13:00 a 14:00h.

4. **INSCRIPCIONES:** Se podrán realizar a partir del 15 de febrero 2020 a las 12:00h hasta el miércoles 29 de abril a las 12:00h hasta un máximo de 300 participantes. Se realizarán on-line en: https://avaibooksports.com/inscripcion/trail-iberica-huermeda-20/inscripcion_datos/; www.ibericatrailseries.com y www.trainingeventsspain.com

5. **PRECIO:** Importe de la inscripción:

CARRERA TRAIL RUNNING: 17 € si se realiza antes del 1 de abril y de 20 € desde el 1 de abril hasta el cierre de inscripciones.

ANDADA: 8 €.

La cuota de inscripción da derecho a participar en la prueba, estar cubierto por los seguros de responsabilidad civil y accidentes correspondientes, avituallamientos, parrillada fin de carrera, y bolsa del corredor con regalo conmemorativo.

6. **BOLSA DEL CORREDOR:** Regalo-recuerdo conmemorativo, productos de la tierra (según patrocinadores y colaboradores), productos de avituallamiento, dorsal con chip, información del recorrido y teléfonos de emergencia e información.

7. **SEÑALIZACIÓN Y CONTROLES:** El recorrido estará completamente señalizado y balizado con trozos de cinta de plástico de color y estacas de dirección, siendo obligatorio el paso por los controles establecidos, así mismo durante el recorrido habrá voluntarios para cualquier imprevisto, así como Protección Civil y Policía Local cubriendo la prueba.

Existirán referencias kilométricas en algunos controles.

8. **AVITUALLAMIENTOS:** Existirán avituallamientos líquidos, compuestos por agua, y bebidas isotónicas, y 1 avituallamiento solido con fruta, frutos secos, productos energéticos, etc. Además del avituallamiento post competición con grifo de cerveza en la zona de meta.

9. **PREMIOS:** A la finalización de las pruebas, después de la parrillada fin de carrera se realizará la entrega de premios a los tres primeros clasificados de cada una de las categorías, tanto masculinas como femeninas de la carrera de Trail. La prueba de Andada será no competitiva entrando en el sorteo de regalos que se realizará al finalizar la entrega de premios. Así mismo habrá un premio especial al club con más participantes, al de mayor y al de menor edad. Se valorará entregar premios económicos dependiendo del apoyo de los patrocinadores e institucional.

ABSOLUTA MASCULINA Y FEMENINA		
1º		
2º		
3º		
VETERANO A		
1º		
2º		
3º		
VETERANO B		
1º		
2º		
3º		

10. **DESCALIFICACIONES:** Motivos de descalificación de cualquier prueba:

- No llevar el dorsal reglamentario de manera visible y bien colocada durante el transcurso de alguna prueba.
- Participar con un dorsal y/o chip asignado a otro participante o no autorizado por la Organización.
- Realizar la inscripción con datos alterados.
- Arrojar cualquier desperdicio durante el recorrido, fuera de los depósitos previstos por la Organización.
- Abandono del recorrido marcado o no realización del recorrido completo.
- Comportamiento antideportivo o no respetuoso con organizadores, colaboradores, jueces, público y resto de participantes. La decisión sobre la posible descalificación de algún participante, tanto por los puntos mencionados como por otros que puedan estar recogidos en el reglamento de la prueba en cuestión, será adoptada por la Dirección del Circuito juntamente con los organizadores locales.

11. **RECLAMACIONES:** Una vez publicada la clasificación final de la prueba en la web: <https://www.racechiparagon.com>, se establece una semana de tiempo para efectuar las reclamaciones que se estimen oportunas, siempre por escrito y no aceptando ninguna reclamación fuera de dicho plazo. La reclamación será enviando un correo electrónico a la dirección trainningeventsspain@outlook.com.

12. **CONDICIONES DE PARTICIPACIÓN.**

Una inscripción solamente es válida cuando el participante rellena el boletín de inscripción y abona la cuota de inscripción. No se considerará válido un boletín que no tenga los datos identificativos correctos (DNI, apellidos, nombre, fecha de nacimiento, sexo, prueba, localidad). Idénticos requerimientos serán de aplicación para los inscritos por Internet.

Los participantes se comprometen a:

- Aceptar estrictamente todos los artículos del presente reglamento.
- Aceptar las posibles modificaciones de la prueba a las que la organización se vea obligada por causas ajenas a su voluntad.

La inscripción de la carrera es personal e intransferible. No se admitirán devoluciones salvo causa justificada documentalmente y siempre anterior al 15 de abril, siendo el importe de la devolución el 80% del importe de la inscripción. La realización de la inscripción implica haber leído, entendido y adquirido el compromiso que a continuación se expone:

“Certifico que estoy en buen estado físico. Eximo de toda responsabilidad que de la participación en el evento pudiera derivarse tal como pérdida de objetos personales por robo u otras circunstancias y el peligro de lesión, a la organización, los sponsors o patrocinadores comerciales, directivos, empleados y demás organizadores”.

La Organización se reserva el derecho a rechazar cualquier inscripción que no acepte los términos y condiciones del evento que queden expuestos en el presente reglamento. En caso de duda o de surgir alguna situación no reflejada en el mismo se estará a lo que disponga la Organización. La Organización se reserva el derecho de admisión.

13. **CAMBIOS Y VALORES:** La Organización se reserva el derecho a realizar cualquier cambio en el presente reglamento si así lo considerara necesario. Cualquier cambio se notificará debidamente en la web www.trailiberica.com y www.trainningeventsspain.com. Trail Ibérica quiere contribuir a popularizar el Trail Running y las carreras por montaña en los entornos de la Cordillera Ibérica, así como dar a conocer los parajes y pueblos, de su entorno, por donde se desarrollan las mismas. Así mismo es intención de Trail Ibérica, promover y concienciar la práctica popular de deportes en el entorno natural de una manera sostenible y responsable y respetuosa con el medio ambiente.

RECORRIDO:

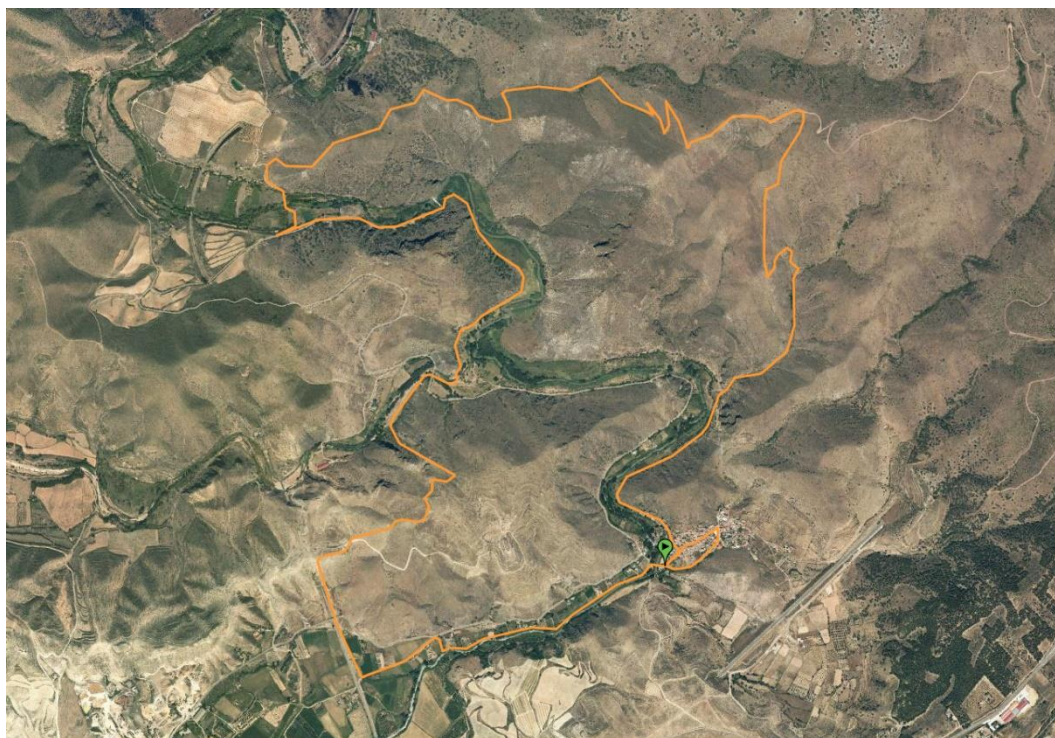

Recorrido por los rincones más emblemáticos de la Sierra Ibérica en esta localización, como por ejemplo el barranco de San Blas, Valdelobos, San Paterno, entre otros y pasando por puntos turísticos, y miradores naturales de esta cordillera ibérica que te embrujará para que vuelvas.

PERFIL:

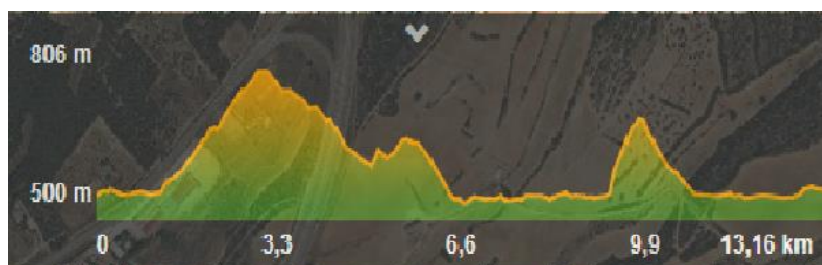

Si bien no hay grandes cotas de altura, si que podremos subir a picos altos como San Blas, Valdelobos, con más de 800 metros que harán del recorrido un “rompe piernas” suavizado por bajadas rápidas y entretenidas por sendas de gran belleza.