

XI MARCHA DE MONTAÑA

# DEMANDASAURUS 2024

12-13 DE OCTUBRE · SALAS DE LOS INFANTES · BURGOS



**CARRERA MONTAÑA**

**SÁBADO 12 OCT.**  
 (SALIDA CASTROVIDO 17:00 H.)  
 - TRAIL INFANTIL 7 KM.  
 - TRAIL CADETE/JUVENIL 9 KM.  
 - TRAIL ABSOLUTO: 13 KM.

**DOMINGO 13 OCT.**  
 - 21 KM. (09:30 H.)

**BTT**

**DOMINGO 13 OCT.**  
 - 42 KM. (10:30 H.)  
 - 30 KM. (10:30 H.)  
 - 14 KM. INFANTIL (10:40 H.)

**Y ADEMÁS:  
 SUPERDEMAN  
 DASAURUS**

**SÁBADO 12 OCT.**  
 - CARRERA 13 KM.

**DOMINGO 13 OCT.**  
 - BTT 42 KM.

**DEMANDASAURUS KIDS**

SÁBADO 12 OCTUBRE (18:30 H.) **¡ DEPORTE EN FAMILIA !**

PANFLETO A FAVOR DE [WWW.ELACYL.ORG](http://WWW.ELACYL.ORG) → BIZUM: 07170 → FILA 0: ES25 2100 1532 7602 0009 0070

MÁS INFORMACIÓN E INSCRIPCIONES: [www.marchademandasaurus.com](http://www.marchademandasaurus.com) | [www.idj.burgos.es](http://www.idj.burgos.es)



## PRESENTACIÓN

---

Bienvenidos a la **XI marcha de montaña Demandasaurus** de Salas de los Infantes.

El Ayuntamiento de Salas de los Infantes junto al Instituto Provincial para el Deporte y la Juventud de la Excm. Diputación de Burgos organiza la **XI marcha de montaña Demandasaurus 24** que se celebrará el sábado 12 y domingo 13 de octubre de 2024, dentro del XIII Circuito Provincial de Marchas de Montaña del IDJ.

El **sábado 12 de octubre** tendrá lugar la **VII Demandasaurus Kids**, junto con tres pruebas / carreras de la **XI Marcha de Montaña Demandasaurus** que se van a realizar el sábado.

- Carrera 13 km (Media Montaña). Incluye 1ª Etapa "SuperDemandasaurus"
- Trail Infantil 7 km
- Trail Cadete /Juvenil 9 Km.

Así como una serie de actividades que complementan un fin de semana volcado en el deporte, la cultura, la participación y convivencia.

Y el **domingo 13 de octubre** estará centrado en el resto de pruebas, en la **XI Marcha de Montaña Demandasaurus 2024**.

- Btt Larga 42 km. Incluye 2ª etapa "SuperDemandasaurus, Btt Corta 30 km y Btt 14 km Infantil.
- Media Maratón 21 km (Media Montaña).
- Senderismo 13 km.
- Bici Popular 2 km

La cual busca dar a conocer a través del deporte nuestra Ciudad, la gran belleza, tanto paisajística como cultural, que atesora nuestra comarca, y por supuesto, la ingente riqueza paleontológica plasmada en nuestro Museo de Dinosaurios.

El dinosaurio que da nombre a esta carrera es una especie única en el mundo, que se conserva en el Museo de Dinosaurios Salense. Se trata de un "Saurópodo", gran animal herbívoro de cuello y cola largos, que andaba a cuatro patas. Lo más interesante es su procedencia del continente africano, desde donde sus antepasados directos emigraron a Europa hace 130 millones de años. En esta comarca también vivió otro gigante: Europatitan Eastwoodi, que poseía un cuello de 10 metros de largo; con ellos convivieron un lagarto Arcanosaurus y una tortuga Larachelus.

---

**INFORMACIÓN E INSCRIPCIONES:** [www.idj.burgos.es](http://www.idj.burgos.es)

**INFORMACIÓN:** [www.marchademandasaurus.com](http://www.marchademandasaurus.com)

---



## REGLAMENTO

### Art.1: PARTICIPANTES Y HORARIOS DE PRUEBAS.

La XI Marcha Montaña Demandasaurus se celebra en los días 12 y 13 de octubre de 2024, se trata de una prueba deportiva de media montaña “no competitiva, con tiempos” en la que podrán participar todas las personas que lo deseen y se consideren capacitados para este tipo de actividad, y cuyas edades “cumplidos en el presente año” para poder participar en las diferentes modalidades serán:

#### Sábado 12 Octubre:



- 1) **VII DEMANDASAURUS-KIDS.** Prueba infantil (1 a 16 años).

**Hora Salidas: 18:30 H.**

- 2) CARRERA DE MONTAÑA: 13 KM (18 años cumplidos y posteriores).

**RUTA IGUANADON HORA SALIDA: 17:00 H**

(SALIDA DESDE CASTROVIDO, Y LLEGADA A SALAS DE LOS INFANTES).

\*Incluye 1º Etapa “SuperDemandasaurus”.

XI MARCHA DE MONTAÑA  
**DEMANDASAURUS**

**TRAILSERIES**  
DIPUTACIÓN DE BURGOS

- 3) TRAILSERIES: INFANTIL 7 KM. Nacidos 2011-12 (12 -13 años).

**RUTA RABDODONTE HORA SALIDA: 17:00 H**

(SALIDA Y LLEGADA EN CASTROVIDO).

- 4) TRAIL SERIES: CADETE – JUVENIL 9 KM. Nacidos 2007-2010 (14 - 17 años).

**RUTA INIESTAPODUS HORA SALIDA: 17:00 H**

(SALIDA Y LLEGADA EN CASTROVIDO).

**Domingo 13 Octubre:**

# XI MARCHA DE MONTAÑA DEMANDASAURUS

5) CARRERA DE MONTAÑA: 21 KM (18 años cumplidos y posteriores).

**RUTA ARCANOSAURUS** **HORA SALIDA: 09:30 H**

6) SENDERISMO: 13 KM

(A partir de 7 años. Menores edad acompañados).

**RUTA LARACHELUS** **HORA SALIDA: 10:00 H**

7) BTT LARGA: 42 KM (18 años cumplidos y posteriores).

**RUTA DEMANDASAURUS** **HORA SALIDA: 10:30 H**

\*Incluye 2ª Etapa "SuperDemandasaurus"

BTT CORTA: 30 KM (16 años cumplidos y posteriores).

**RUTA EUROPATITAN EASWOODI** **HORA SALIDA: 10:30 H**

8) BTT INFANTIL: 14 KM (De 10 a 15 años cumplidos).

**RUTA ESPINOSÁURIDO** **HORA SALIDA: 10:40 H**

9) BICI Popular: 2 KM (Todas las edades).

**RUTA POLACANTUS** **HORA SALIDA: 13:30 H**

Inscripción gratuita, por pasarela de inscripción gratuita.

No incluye bolsa del corredor.

**Obligatorio casco**



**Obligatorio Autorización paterna para menores de edad** (Excepto deportistas federados).

**Los niños de 10 a 12 años BTT Infantil 14 km deberán participar acompañados por un adulto.** Solo se paga una inscripción y solo se entregará una bolsa del corredor.

La prueba está abierta a todos los atletas, montañeros y deportistas que lo deseen sin límite de edad, aunque para los menores de edad sus tutores serán los responsables de los mismos.

Todas las modalidades excepto la "VII Demandasaurus kids" y la "Bici Popular" contarán con un chip de tiempos.

**Sábado 12 de octubre de 2024 (Castrovido. Dorsales y Salidas):**

<b>HORARIO COMIENZO</b>	<b>ACTIVIDAD</b>	<b>HORARIO FINALIZACIÓN</b>
15:00 H.	<b><u>Entrega dorsales XI DEMANDASAURUS</u></b> Trail Infantil 7km Trail Cadete 9 km Trail Juvenil 9km. Trail Absoluto 13 km Super"Demandasaurus"	16:50 H.
<b>HORARIO SALIDAS</b>	<b><u>Salidas Carrera Sábado Castrovido:</u></b>	<b>PREVISIÓN LLEGADA:</b>
17:00 H.	TRAIL INFANTIL 7 KM <b><u>RUTA RABDODONTE</u></b>  (2011-12)	DE 17:30H A 18:15H
17:00 H.	TRAIL CADETE /JUVENIL 9 KM <b><u>RUTA INIESTAPODUS</u></b>  (2009-2010 CADETE) Y (2007-2008 JUVENIL)	DE 17:35H A 18:30H
17:00 H.	CARRERA DE MONTAÑA 13 KM <b><u>RUTA IGUANADONTE</u></b> (ABSOLUTA 2006 Y ANTERIORES)	DE 17:50H A 18:45H
17:00 H.	"SUPERDEMANDASAURUS"  CARRERA 13 KM (SÁBADO) + 42 KM BTT (DOMINGO)	DE 17:50H A 18:45H
	CIERRE DE CONTROL-ZONA CASTROVIDO CIERRE DE CONTROL-ZONA SALAS	A LAS 18:30H A LAS 18:45H
20:45 H.	Entrega Trofeos VII Demandasaurus Kids.  Entrega Trofeos CARRERA 13 KM.  TRAIL 7 KM Y TRAIL 9 KM.  (Salas de los Infantes). Escenario Demandasaurus	21:00 H  <b>FINALIZAR ENTREGA PREMIOS</b>
23:00 Sábado	Pernocta Polideportivo	07:00 H. Domingo

(**AUTOBUS** DESDE SALAS DE LOS INFANTES A CASTROVIDO 18:30 H Y 19:00 HORAS EN META).

\*EXISTE SERVICIO **GUARDARROPA** DE CASTROVIDO A SALAS DE LOS INFANTES. SALIDA-META

\*AVITUALLAMIENTO CASTROVIDO, Y EN SALAS DE LOS INFANTES.

**Sábado 12 de octubre de 2024 (Salas de los Infantes – Demandasaurus kids):**

<b>HORARIO COMIENZO</b>	<b>ACTIVIDAD</b>	<b>HORARIO FINALIZACIÓN</b>
17:00 H.	<b><u>Entrega dorsales XI DEMANDASAURUS</u></b> <b>(Gimnasio C.P. Fernán González)</b> BTT 42 KM, 30 KM Y 14 KM INFANTIL. CARRERA 21 KM SENDERISMO 13 km	18:15 H.
17:00 H.	<b><u>Entrega dorsales DEMANDASAURUS KIDS</u></b> <b>(Plaza Demandasaurus)</b> Chupetín A - Chupetín B, Prebenjamín - Benjamín - Alevín-Infantil y Cadete	18:25 H.
<b>HORARIO SALIDAS</b>	<b><u>Salida DEMANDASAURUS KIDS:</u></b> <b>(CIRCUITO "LA CARRERA")</b>	<b>PREVISIÓN LLEGADA:</b>
18:30 H.  S2-(Hinchable-Pozo Demandasaurus.)	CHUPETINES "A" FEMENINO (75 metros)  (2021-2022-2023)	18:33 META KIDS
18:35 H.  S2-(Hinchable-Pozo Demandasaurus)	CHUPETINES "A" MASCULINO (75 metros).  (2021-2022-2023)	18:37 META KIDS
18:40 H.  SALIDA 3- Frontón Demandasaurus)	CHUPETINES "B" FEMENINO (175 metros).  (2018-2019-2020)	18:43 META KIDS
18:45 H.  SALIDA 3- Frontón Demandasaurus)	CHUPETINES "B" MASCULINO (175 metros).  (2018-2019-2020)	18:48 META KIDS
18:55 H  SALIDA 1- (Plaza Demandasaurus)	PREBENJAMIN FEMENINO (300 metros)  (2016-2017) 1 VUELTA CIRCUITO A	19:00 META KIDS
19:05 H  SALIDA 1- (Plaza Demandasaurus)	PREBENJAMIN MASCULINO (300 metros)  (2016-2017) 1 VUELTA CIRCUITO A	19:10 META KIDS
19:15 H.  SALIDA 1- (Plaza Demandasaurus)	BENJAMIN FEMENINO (500 metros)  (2014-2015) 1 VUELTA CIRCUITO B	19:23 META KIDS
19:25 H  SALIDA 1- (Plaza Demandasaurus)	BENJAMIN MASCULINO (500 metros)  (2014-2015) 1 VUELTA CIRCUITO B	19:33 META KIDS
19:35 H.  SALIDA 1- (Plaza Demandasaurus)	ALEVIN MASCULINO Y FEMENINO (900 metros)  (2012-2013) 2 VUELTAS CIRCUITO B	19:44 META KIDS
19:50 H.  SALIDA 1- (Plaza Demandasaurus)	INFANTIL (1300 metros / (2010-2011)  CADETE (1300 metros / (2008-2009)  3 VUELTAS CIRCUITO B	20:00 META KIDS CIRCUITO LA CARRERA

20:10 H	CANTAJUEGOS	20:40 H
20:45 H.	Entrega Trofeos VII Demandasaurus Kids. Entrega Trofeos CARRERA 13 KM. TRAIL 7 KM Y TRAIL 9 KM. (Salas de los Infantes). Escenario Demandasaurus	21:00 H
23:00 Sábado	Pernocta Polideportivo	07:00 H. Domingo

**Domingo 13 de octubre de 2024:**

HORARIOS SALIDAS	MODALIDAD ENTREGA DORSALES	PREVISIÓN LLEGADA
09:30 H SALIDA	CARRERA DE MONTAÑA 21 KM <b><u>RUTA ARCANOSAURUS</u></b> ENTREGA DORSALES DE 8:15 H A 09:15 H	DE 10:50H A 12:30H
10:00 H SALIDA	SENDERISMO 13 KM <b><u>RUTA LARACHELUS</u></b> ENTREGA DORSALES DE 8:15 H A 09:50 H	DE 11:40H A 13:30H
10:30 H SALIDA	BTT LARGA 42 KM <b><u>RUTA DEMANDASAURUS</u></b> ENTREGA DE DORSALES DE 8:15 H A 10:15 H <b>Super"Demandasaurus"</b>	DE 12:10H A 14:30H
10:30 H SALIDA	BTT CORTA 30 KM <b><u>RUTA EUROPATITAN EASWOODI</u></b> ENTREGA DE DORSALES DE 8:15 H A 10:15 H	DE 11:35H A 14:00H
10:40 H SALIDA	BTT INFANTIL 14 KM <b><u>RUTA ESPINOSÁURIDO</u></b> ENTREGA DORSALES DE 8:15 H A 10:30 H	DE 11:10H A 12:30H
13:30H SALIDA	MARCHA BICI POPULAR 2 KM SALAS - CIRCUITO PASARELAS - SALAS <b><u>RUTA POLACANTUS</u></b> ENTREGA DORSALES - PLAZA. DE 11:10 H A 13:25 H	DE 13:35H A 14:00H

DE 12:30 A 14:00H	SORTEO REGALOS / PANCETADA	
	CIERRE DE CONTROL ZONA CASTROVIDO	A LAS 13:30H
<b>14:00H.</b>	<b>ENTREGA DE PREMIOS</b>	
	"CIERRE DE CONTROL" META SALAS DE LOS INFANTES	A LAS 14:30H.

Todos los participantes deberán estar preparados 5 minutos antes en la salida.

## Art. 2: INSCRIPCIONES.

Art 2.1: El plazo de inscripción se abrirá el jueves 1 de Agosto de 2024 y se cerrará el miércoles 9 de octubre a las 23:59h. El cálculo de edad es en los años cumplidos en el presente año.

- **DEMANDASAURUS´24 (BTT, CARRERA, SENDERISMO):**  
Cuota de inscripción: 15 €.
- **DEMANDASAURUS KIDS (sábado 12 octubre) y BICI POPULAR 2 km (domingo 13 octubre):** Gratis.
- **SUPERDEMANDASAURUS (13 KM Carrera Sábado+42 km Btt Domingo) (Sabado 12 y Domingo 13 Octubre).** Cuota de Inscripción: 30 €.

Art 2.2: **La cuota de inscripción incluye:** Seguro de Responsabilidad Civil y Accidentes Deportivos, avituallamientos sólidos y líquidos, ambulancia y servicios médicos, fisioterapeutas, chip tiempo, speaker, duchas, bolsa del corredor, sorteo de regalos, concurso fotográfico, entrada gratuita al Museo de Dinosaurios, y demás servicios que la organización dispondrá para la prueba (VER PROGRAMA ACTIVIDADES FIN DE SEMANA DEMANDASAURUS).

**NO SE ADMITIRÁN INSCRIPCIONES FUERA DE PLAZO  
NI EL MISMO DÍA DE LA PRUEBA**

Art 2.3: Las inscripciones para la DEMANDASAURUS´24 (BTT, Carrera y Senderismo) se tramitarán por riguroso orden de recepción de documentación (fecha de ingreso bancario) se realizarán por internet mediante plataforma de pago "Tarjeta Bancaria", hasta cubrir el **cupo de 850 inscritos Demandasaurus, y 100 inscritos a la Super"Demandasaurus"**.

Art 2.4: Las inscripciones para la DEMANDASAURUS KIDS y la BICI POPULAR se realizarán por internet mediante la plataforma Gratuita del IDJ, siendo "gratuitas" y sin límite de inscritos cada una.



**Art 2.5: Las inscripciones se realizarán exclusivamente a través de la página web del Instituto Provincial para el Deporte y la Juventud de de la Excma. Diputación de Burgos: [www.idj.burgos.es](http://www.idj.burgos.es)**

Art 2.6: No podrá participar ningún corredor sin estar inscrito en la prueba.

Art 2.7: Cada participante en el momento de su inscripción manifiesta encontrarse físicamente apto para participar en la prueba en la que se inscribe.

Art 2.8: Solamente se puede participar en la modalidad para la que se ha efectuado la inscripción.

Art 2.9: La inscripción en cualquiera de las modalidades garantiza el conocimiento y aceptación de este Reglamento.

### Art. 3: MODALIDADES Y CATEGORIAS.

La **MARCHA DE MONTAÑA DEMANDASOURUS´24** consta de nueve modalidades, desglosada cada una de ellas en las siguientes categorías (masculina y femenina):

- **CARRERA DE MONTAÑA**  
(21 Km y 13 km. Trail Infantil 7 km y Trail Cadete-Juvenil 9 km).
- **BTT LARGA, CORTA E INFANTIL** (42 km, 30 km y 14 km Infantil).
- **SENDERISMO** (13 km).
- **SUPERDEMANDASOURUS (13 KM CARRERA + 42 BTT).**

\*(No se disputará ninguna categoría en la que no se alcance el mínimo de 5 participantes inscritos indicados en los reglamentos. Estos participantes pasarán a participar en la categoría más cercana para crear la Categoría correspondiente de esa Modalidad).

#### **-CARRERA DE MONTAÑA (21 Km) - ( NO COMPETITIVA CON TIEMPOS).**

**\*Ruta Arcanosaurus: (Domingo 13 Octubre) 09:30 horas**

Senior	2006-1985 (18-39 años)
Master A	1984-1975 (40-49 años)
Master B	1974-1965 (50-59 años)
Master C	1964-1925 (60-99 años)

#### **-CARRERA DE MONTAÑA (13 Km) - ( NO COMPETITIVA CON TIEMPOS).**

**\*Salida desde Castrovido (Sábado 12 Octubre). 17:00 horas.**

*Trail Infantil (7 km) <b>Trail Series Burgos</b>	2012-2011 (12-13 años) <b>Ruta Rabdodonte.</b>
*Trail Cadete (9 km) <b>Trail Series Burgos</b>	2010-2011 (14-15 años) <b>Ruta Iniestapodus.</b>
*Trail Juvenil (9 km) <b>Trail Series Burgos</b>	2008-2007 (16-17 años) <b>Ruta Iniestapodus.</b>

**\*Ruta Iguanadon:**

**\*Salida desde Castrovido (Sábado 12 Octubre). 17:00 horas.**

Senior	2006-1985 (18-39 años)
Master A	1984-1975 (40-49 años)
Master B	1974-1965 (50-59 años)
Master C	1964-1925 (60-99 años)

#### **-BTT LARGA (42 Km) - ( NO COMPETITIVA CON TIEMPOS).**

**\*Ruta Demandasaurus: (Domingo 13 Octubre) 10:30 horas**

ELITE	2006-1995 (18-29 años)
Master 30	1994-1985 (30-39 años)
Master 40	1984-1975 (40-49 años)
Master 50	1974-1965 (50-99 años)
Master 60	1964-1925 (60-99 años)
E-Bike	2005-1924 (Categoría única)

**BTT CORTA (30 Km) - ( NO COMPETITIVA CON TIEMPOS).**

**\*Ruta Europatitan Easwoodi: (Domingo 13 Octubre) 10:30 horas**

SUB 18 Juvenil	2008-2007 (16-17 años)
ELITE	2006-1995 (18-29 años)
Master	1994-1925 (30-99 años)
E-Bike	2006-1925 (Categoría Unica)

**-BTT INFANTIL (14 Km) - ( NO COMPETITIVA CON TIEMPOS).**

**\*Ruta Espinosauriodo: (Domingo 13 Octubre) 10:40 horas**

Nacidos desde 2014 hasta 2009.

**-SENDERISMO (13 Km) - ( NO COMPETITIVA CON TIEMPOS).**

Desde año 2017 (cumplidos 7 años) en adelante, y menores edad acompañados.

**-SUPERDEMANDASAURUS**

**SUPERDEMANDASAURUS**

(Carrera 13 Km “Sábado” + Btt 42 KM “Domingo”)

(NO COMPETITIVA CON TIEMPOS).

**\*Salida Castrovido (Sábado).**

**\*Salida Salas de los Infantes (Domingo)**

Absoluta

2006-1925 (18-99 años)

La **VII DEMANDASAURUS KIDS** consta de siete categorías.

(Modalidad masculina y femenina):

<b>CATEGORIAS</b>	<b>AÑO</b>	<b>DISTANCIA</b>
CHUPETINES A	(2021-2023)	75 METROS
CHUPETINES B	(2018-2020)	175 METROS
PRE-BENJAMIN	(2016-2017)	300 METROS
BENJAMIN	(2014-2015)	500 METROS
ALEVIN	(2012-2013)	900 METROS
INFANTIL	(2010-2011)	1300 METROS
CADETE	(2008-2009)	1300 METROS

#### **Art. 4: NORMAS.**

La *XI Marcha de montaña Demandasaurus* es una marcha de montaña de tres modalidades: BTT, Carrera, y Senderismo **NO COMPETITIVA**, no obstante, se tomarán tiempos para conocimiento de los participantes, por lo que al recoger el dorsal se hará entrega de CHIP de control.

**Es una marcha en la que las tres disciplinas coinciden en buena parte del recorrido, por lo que es de vital importancia respetar y ceder el paso a otros participantes.**

Algunos tramos de la prueba discurren por **vías públicas abiertas al tráfico**, por lo que el participante se compromete a cumplir las normas de la Ley de Seguridad Vial y de su reglamento, velando por su seguridad y la del resto de participantes y usuarios de la vía pública.

El participante debe adaptar la conducción en función de las informaciones que aparezcan en los carteles informativos durante la ruta o a las indicaciones verbales de los miembros de la organización.

**Es obligatorio llevar el dorsal siempre visible**, el cual acredita y otorga derechos como participante. La organización no facilitará ningún servicio a quien participe sin dorsal, quedando totalmente prohibido correr con el dorsal de otra persona.

Es obligatorio el uso de casco en los **participantes de BTT** y conveniente llevar los elementos básicos o herramientas necesarias para atender cualquier imprevisto. Al llegar a meta, los participantes de BTT entregarán su dorsal a la organización, participando igualmente en el sorteo de regalos (DNI – Acreditativo al recoger el regalo).

La carrera se desarrolla en su mayor parte por **parajes de excepcional belleza natural**, por lo que será obligación de todos respetar escrupulosamente las normas de comportamiento en la montaña, evitando arrojar todo tipo de desperdicios fuera de las áreas de control.

El participante de cualquiera de las modalidades asume que practica un deporte y actividad en el que puede existir riesgo para su integridad física, y que las condiciones y desarrollo de esta práctica deportiva solamente las puede controlar el propio deportista, eligiendo en cada momento y situación su forma de actuar y adecuándola a la orografía del terreno y a sus condiciones físicas y técnicas, siendo libre de transitar por todo el circuito diseñado para cada prueba. Cada deportista es el único responsable de su actuación y de las consecuencias que un incumplimiento de estas normas pudiera ocasionar.

La organización podrá descalificar a cualquier deportista que no cumpla con las normas establecidas en este Reglamento, no haya completado el recorrido marcado, no lleve el dorsal reglamentario de forma visible, ensucie el circuito, desatienda las indicaciones de carrera de la organización o mantenga una actitud poco deportiva hacia los demás corredores.

Todos aquellos participantes que se vean afectados por una decisión de descalificación deberán hacer entrega del dorsal en el puesto de control más cercano y abandonar la prueba atendiendo las indicaciones de los miembros de la organización.



La organización se reserva el derecho de modificar el itinerario, así como los puntos de avituallamiento cuando por alguna causa lo considere oportuno. Y así mismo se reserva el derecho de admisión.

La **VII DEMANDASAURUS KIDS** es una carrera Infantil no competitiva que se podrá correr por los nacidos desde 2008 (16 años cumplidos) hasta 2023 (1 año cumplido).

#### **Art. 5: PROTECCIÓN DE DATOS DE CARÁCTER PERSONAL.**

Cada participante acepta las bases del presente circuito de Marchas de Montaña y autoriza a la Organización, a la empresa que gestiona los listados de inscritos y tiempos finales y a los organizadores de la marcha, a la gestión y divulgación de los datos personales que comunique a los organizadores de la marcha, con el objeto de publicar las puntuaciones derivadas de su participación, en las diferentes marchas y formar parte de la lista de participantes en el presente circuito.

De conformidad con lo establecido en la Ley Orgánica / 2018, de 5 de diciembre, de protección de Datos y Garantía de los Derechos Digitales, se le informa que los datos aportados en la inscripción de la XI Marcha Montaña Demandasaurus, serán incorporados a un fichero automatizado de datos de carácter personal, responsabilidad del “Instituto Provincial para el Deporte y la Juventud, denominado “Demandasaurus 2024”. La finalidad de esta recogida de datos es la gestionar la actividad deportiva de la XI Marcha Montaña Demandasaurus 2024, en la que el interesado participe. Le comunicamos que podrá ejercer los derechos de acceso, rectificación, cancelación y oposición previstos por la Ley, mediante escrito dirigido a Diputación de Burgos, Real Monasterio de San Agustín, Calle Madrid 24, 09002. Burgos.

La citada normativa adaptará a nuestro ordenamiento lo dispuesto en el REGLAMENTO (UE) 2016/679 DEL PARLAMENTO EUROPEO Y DEL CONSEJO de 27 de abril de 2016 relativo a la protección de las personas físicas en lo que respecta al tratamiento de datos personales y a la libre circulación de los datos y por el que se deroga la Directiva 95/46/CE (Reglamento general de protección de datos).

#### **Art. 6: DERECHO A LA IMAGEN.**

La aceptación del presente reglamento implica obligatoriamente que el participante autoriza a la organización a la grabación total o parcial de su participación en la misma, presta su consentimiento para que pueda ser utilizada su imagen en la promoción y difusión de la prueba, y cede todos los derechos relativos a la explotación comercial y publicitaria que la organización considere oportuno ejecutar, sin derecho a recibir compensación económica.

## **Art. 7: AVITUALLAMIENTOS.**

La organización dispondrá los siguientes puntos de avituallamiento:

- **Carrera de montaña 21 km**
  - KM. 6: Resallana, (Avituallamiento Agua.)
  - KM. 11,5: Resallana, Tenadas (Avituallamiento Completo)
  - KM. 17: Castrovido (Avituallamiento completo)
  - KM. 21: Meta Salas de los Infantes (Avituallamiento Completo)
  
- **Carrera de montaña 13 km**
  - KM. 4,5: Resallana, Tenadas (Avituallamiento Agua)
  - KM. 9: Castrovido (Avituallamiento Agua)
  - KM. 13: Meta Salas de los Infantes (Avituallamiento Completo)
  
- **BTT LARGA 42 KM.**
  - KM. 13: Resallana (Avituallamiento Agua)
  - KM. 22: Pista Castrillo (Avituallamiento Completo)
  - KM. 27: Resallana, Tenadas (Avituallamiento Completo)
  - KM. 33: Castrovido (Avituallamiento Completo)
  - KM. 42: Meta Salas de los Infantes (Avituallamiento Completo)
  
- **BTT CORTA 30 KM.**
  - KM. 13: Resallana (Avituallamiento Agua).
  - KM. 22: Pista Castrillo (Avituallamiento Completo)
  - KM. 30: Meta Salas de los Infantes (Avituallamiento Completo).
  
- **BTT INFANTIL 14 KM.**
  - KM. 14: Meta Salas de los Infantes (Avituallamiento Completo).
  
- **SENDERISMO 13 KM.**
  - KM. 9 Castrovido (Avituallamiento Completo).
  - KM. 13: Meta Salas de los Infantes (Avituallamiento Completo).

La organización colocará papeleras en cada avituallamiento. Se agradece la colaboración de los participantes en el respeto del medio ambiente.

## Art. 8: PREMIOS.

-La organización entregará trofeos a **los tres primeros clasificados en Demandasaurus´24 de cada modalidad y categoría (masculina y femenina) en Btt y Carrera**, a excepción del senderismo que no tiene premios, así como los obsequios cedidos por los patrocinadores, y que serán debidamente detallados en la página web. Los premios son acumulativos, si un corredor/a queda primero de su categoría y gana la general subirá dos veces al pódium (pero en esa categoría habrá premio hasta el 4 clasificado).

La organización entregará trofeos **al primer clasificado local de cada modalidad (masculino y femenino)**, a excepción del senderismo, así como los obsequios cedidos por los patrocinadores, y que serán debidamente detallados en la página web.

**Para la recogida del premio será obligatorio estar presente en el momento de entrega del mismo.**

-En la **VII Demandasaurus Kids´24** la organización entregará medalla "Finisher" a todos los participantes y obsequio a los tres primeros clasificados por Categoría y Modalidad.

-En la **II SUPERDEMANDASAURUS´24** la organización entregará trofeo y los siguientes premios (Es categoría única "Absoluta"). Masculina y Femenina

1º Trofeo: Tablet. Patrocinada por "Duartec" Instalaciones Informáticas.

2º Trofeo: Jamón Patrocinado por Bar / Restaurante "El Pozo".

3º Trofeo: Cesta Productos Típicos Salas de los Infantes (Valorada en 50 €)



\*El ganador Masculino y Femenino en "Superdemandasaurus" tendrán una Invitación a la:

"IV Enterrerobles". Prueba Organizada Club Montaña "Ladera Sur - Cara Norte"

-Las pruebas de **Btt** y **Carrera** tendrán un premio de un jamón, al equipo/ club foráneo más numeroso en la XI Marcha Montaña Demandasaurus 2024.

## **Art. 9: SERVICIOS Y ACTIVIDADES.**

**DUCHAS Y ASEOS:** Al comienzo y final de la prueba la organización dispondrá de servicios públicos con ducha en el Frontón Polideportivo (lugar donde se instalará el parking de la prueba).

En el gimnasio del CEIP. Fernán González, a 200 metros de la salida y meta, los participantes podrán cambiarse

**FISIOTERAPEUTAS:** La organización dispondrá de servicio de fisioterapeutas-masaje para los deportistas que lo soliciten al finalizar la prueba en el gimnasio del CEIP. Fernán González.

**GUARDARROPA Y BUS (SÁBADO 12 OCTUBRE):** Habrá servicio de Guardarropa en la Carrera de 13 Kilómetros (sábado) desde Castrovido-Salida, a Salas de los Infantes-Meta (Guardarropa), y autobús de Salas de los Infantes a Castrovido en Meta una vez hayan acabado los corredores en línea de Meta. A la salida de Castrovido (17:00 Horas) los participantes se organizan por sus medios. Entrega de Dorsales carrera del sábado, es en Castrovido de 15:00 horas a 16:50 horas. (Antiguas escuelas).

**ZONA DE EQUIPOS:** A 100 metros de la salida y meta se dispondrá de un espacio para que los equipos puedan colocar sus carpas y servicios mecánicos.

Los equipos que deseen hacer uso de dicho espacio deberán contactar con la organización en el teléfono 616 204162 (Juan Carlos).

**LAVADO:** A 100 metros de la salida y meta, así como en el Polideportivo, se dispondrá manguera de agua para el lavado de las bicicletas.

**ZONA DE PARKING y PERNOCACION:** Habrá zona de parking junto al polideportivo situado a 1,5 km. de la salida y meta.

Los participantes que deseen pernoctar en el Polideportivo deberán contactar con la organización, móvil 616 204162 (Juan Carlos), antes del sábado día 12.

### **CAMIÓN ESCENARIO**

**CAMISETA RECUERDO:** Gracias a nuestro Patrocinador Caja Rural-Caja Viva

### **PANCETADA POPULAR SOLIDARIA A FAVOR ELACYL.**

(De 12:30 horas a 14:00 horas). BIZUM---FILA 0:ES25 2100 1532 7602 0009 0070

**Colabora Asociación el Remojón**

**AVITUALLAMIENTOS:** Según detalle recogido en el art. 7 del presente Reglamento.

**ALOJAMIENTOS Y RESTAURANTES:** Ver Web.

**VOLUNTARIADO:** La marcha cuenta con más de 150 voluntarios distribuidos a lo largo de la prueba que resolverán cualquier duda o problema que pudiera surgir.

**BOLSA DE CORREDOR:** Para todos los participantes que retiren el dorsal, se hará entrega de la "bolsa del corredor" que incluye productos locales y obsequios de nuestros colaboradores y patrocinadores.



**PROGRAMA FIN DE SEMANA:** Como complemento a la práctica deportiva y para el entretenimiento de participantes y acompañantes la organización diseñará un completo programa de actividades paralelas durante todo el fin de semana con conferencias, visitas guiadas al Museo, excursiones, talleres infantiles, Dj, Concierto, Cantajuegos, actividades solidarias, etc., que será anunciado a través de la página web, cartelería Facebook e Instagram.

#### **Art. 10: ASISTENCIA.**

**Art 10.1:** Durante la prueba la organización dispondrá de vehículos y motocicletas de asistencia permanentes a lo largo del recorrido en los puntos más estratégicos, además de vehículos en los avituallamientos para trasladar participantes retirados o lesionados hasta la línea de meta situada en plaza de de la localidad de Salas de los Infantes.

**Art 10.2:** Durante la carrera habrá un servicio de **prevención y de ambulancia**, con distintivo de identificación, a disposición de los participantes.

**Art 10.3:** La organización se reserva el derecho a retirar a aquellos participantes que por recomendaciones de los voluntarios de la carrera o por razones organizativas puedan causar un trastorno para el buen desarrollo de la prueba.

**Art 10.4:** Los únicos vehículos que podrán seguir la prueba, serán los autorizados por la organización y estarán debidamente señalizados. No se podrá acceder a la zona de meta con ningún vehículo no autorizado.

**Art 10.5:** Así mismo, se ofrecerá en meta servicios de atención médica de primeros auxilios para los deportistas que tuvieran alguna necesidad excepcional.

**Art 10.6:** **No estará permitido abandonar la carrera** fuera de un control o avituallamiento, a excepción de que el corredor se encuentre herido. Decidido el abandono, el corredor deberá advertir al responsable del control en meta o avituallamiento su deseo de abandonar la prueba y este anulará el dorsal. La evacuación será decidida por el responsable de control o avituallamiento del puesto.

**Art 10.7:** La marcha, dispondrá de un servicio de ambulancia y personal cualificado proporcionado por el IDJ y el Ayuntamiento de Salas de los Infantes, para poder asistir a los participantes que hubiera tenido algún tipo de accidente durante el transcurso de la marcha. Asimismo, todos los participantes que figuren en la lista de inscritos de la pasarela de inscripción estarán cubiertos por un seguro de accidente que les cubrirá aquellos daños personales que se pudieran ocasionar como consecuencia de su participación en la marcha. Para ello es necesario que el accidentado o acompañante comunique a la Organización el accidente ocurrido y esta, le indicará la forma de proceder para su asistencia médica, en caso de que no fuera posible realizarlo por el personal sanitario presente en la marcha.

Es de obligado cumplimiento que la citada comunicación se realice antes de la finalización de la marcha, o en el momento inmediato posterior a su paso por la meta final. Nunca finalizados los actos de la misma.

El seguro de accidentes no cubrirá aquellos participantes que no hubieran comunicado el accidente en los tiempos indicados.

## Art. 11: RECOGIDA DE DORSALES Y COLOCACIÓN.

**Art 11.1:** Para recoger el dorsal es obligatorio presentar el DNI, para justificar su recogida, no suplantando identidad de corredores y evitar problemas con el seguro y posibles accidentes o percances.

**Art 11.2:** Junto con el dorsal se hará entrega de la “bolsa del corredor”.

**Art 11.3:** En caso de que el dorsal vaya a ser recogido por persona distinta al participante, igualmente deberá presentar su DNI, junto con la **\*HOJA ANEXA**, que facilita la organización para este fin y adjuntar fotocopia del DNI del participante.

**\*Puedes encontrar la autorización como anexo al final de este reglamento**

**Art 11.4:** No está permitido ningún cambio o cesión del dorsal o de la tarjeta de chip. Esta circunstancia, de producirse, sería causa de descalificación.

**Art 11.5:** Al recoger el dorsal se hará entrega del Chip de tiempo, y la bolsa del corredor.

**Art 11.6:** La colocación del Chip irá pegado al dorsal tanto para BTT (dorsal plastificado) como carrera y senderismo (Dorsal flexible). Los participantes que se retiren de carrera, no deben de pasar por el arco de meta para no activar el chip en meta y afectar a la clasificación final, comunicando la retirada al encargado de cronometraje.

**Art 11.7:** Horario recogida Dorsales:

-El horario para recoger los Dorsales de la “*XI Marcha de Montaña Demandasaurus 24*” **de las pruebas del domingo día 13 con salida en Salas de los Infantes** será el sábado 12 de octubre de 17:00 a 18:15 horas y el domingo 13 de octubre de 8:15 a 10:30 horas en el gimnasio del CEIP Fernán González, a 200 metros de la línea de salida y meta, para las pruebas/carreras del domingo 13 octubre en Salas de los Infantes: **Btt 42 km, Btt 30 km, Btt 14 km Infantil, Media Maratón 21 km y Senderismo 13 km**. Y entrega Bolsa del corredor.

-El horario para recoger los Dorsales de la “*XI Marcha de Montaña Demandasaurus 24*” **de las pruebas del sábado día 12 con salida en Castrovido**, será de 15:00 a 16:50 h, en las Antiguas Escuelas de la localidad de Castrovido. A 200 metros de la línea de salida (Bar Macanas), para aquellos deportistas que vayan a realizar las pruebas el sábado 12 de octubre desde Castrovido en las pruebas de: **Carrera 13 km, Trail Infantil 7 km y, Trail Cadete / Juvenil 9 km**. Y entrega Bolsa del corredor.

- El Horario para recoger los Dorsales de la “*SuperDemandasaurus*”: **de las pruebas SuperDemandasaurus. Carrera de 13 km (sábado día 12) + Btt 42 km (domingo día 13)**, será de 15:00 a 16:50 h, en las Antiguas Escuelas de la localidad de Castrovido. A 200 metros de la línea de salida junto al Bar Macanas (el día sábado 12 octubre). Se entregarán los dorsales de los 2 días de la pruebas deportivas .Y entrega bolsa del corredor

-Los dorsales de la **VII Demandasaurus Kids** (18:30 h) del sábado 12 octubre, se recogerán en una carpa habilitada al efecto en la plaza de Salas de los Infantes el sábado día 12, de 17:00 a 18:25 horas, junto al escenario Demandasaurus.

-Los dorsales de la Bici Popular **Ruta Polacantus** (13:30 h) de 2 km, del domingo 13 octubre, se recogerán en una carpa habilitada al efecto en la plaza de Salas de los Infantes el domingo día 13, de 11:00 a 13:25 horas, junto al escenario Demandasaurus

**TOTALMENTE PROHIBIDO PARTICIPAR SIN DORSAL**

**OBLIGATORIO LLEVAR EL DORSAL EN LUGAR VISIBLE**

#### **Art. 12: SECRETARIA TECNICA.**

Estará ubicada en la “Carpa del servicio de cronometrajes en salida y meta” y será la encargada de resolver cualquier duda o reclamación que pudiera surgir en relación con las inscripciones hasta las 10:45 horas, y de 13:00 a 14:00 horas sobre los resultados, antes de la entrega de premios.

Y el sábado día 12 en los puntos de recogida del dorsal.

#### **Art. 13: SEGURIDAD.**

La organización se reserva el derecho a desviar la carrera por un recorrido alternativo y realizar las modificaciones que considere necesarias en función de diferentes condicionantes que pudieran presentarse, así como la suspensión de la prueba si las condiciones meteorológicas lo aconsejan. Siempre previo acuerdo con los jueces de la prueba.

#### Art. 14: TIEMPOS DE PASO.

Se establecen unos tiempos de paso intermedio en Castrovido (Avituallamiento) y unos tiempos máximos de llegada en meta, que se detallan a continuación, por lo que quienes excedan estos tiempos perderán toda opción a figurar en la clasificación final.

En cualquier caso los responsables de la organización tendrán la potestad para retirar de la prueba a los corredores que no cumplan las expectativas de los tiempos establecidos para los controles de cronometraje intermedio.

A tal efecto la organización dispondrá de medios de cierre de carrera.

#### A su paso por Castrovido habrá un cierre de control de todas las carreras:

-A las 18:30 horas (sábado día 12 Octubre).

-A las 13:30 horas (domingo día 13 Octubre).

La prueba se cierra a las 14:30 horas en Salas de los Infantes (domingo 13).

MODALIDAD	Punto kilométrico Corte Castrovido.	Tiempo de Paso / Corte. Castrovido	Hora máxima llegada a meta. Salas de los Infantes
Carrera 21 km	Km 12 Km 15	11:15 h (Tenadas Resellana) 11:50 h. (Curva de Uceja-Bajo el Castillo)	12:30 h.
Carrera 13 km	Km 9	18:30 h.	18:45 h.
*Trail 7 km Infantil	Km 7	Meta Castrovido	18:30 h.
*Trail 9 km Cad-Juv	Km 9	Meta Castrovido	18:30 h.
Btt Larga 42 km	Km 32,5	13:30 h.	14:30 h.
Btt Corta 30 km	-----	-----	14:00 h.
Btt Infantil 14 km	-----	-----	12:30 h.
Senderismo 13 km	Km 9	13:30 h.	13:30 h.



## **Art. 15: RECORRIDOS Y PERFILES:**

El trazado está señalizado mediante cintas plásticas de balizamiento, indicaciones de giros, marcas de pintura, carteles y/o flechas y puntos kilométricos.

Habrán puntos de control en el recorrido, siendo descalificado el que no cumpla el mismo.

La marcha se celebrará sobre ocho circuitos con los siguientes recorridos:

### **1. Carrera de montaña de 21 km. “Ruta Arcanosaurus”.**

Discurre por Dehesa de Santa María, Senda de Peña Negra, Senda Vieja Resallana, Senda del Fraile, Senda del Roble, Senda Alto Santa Cruz, Tenadas Resallana, Senda de Cuesta las Llozas, Campo la Quemada, Senda Peña el Cuervo, Senda La Uceja, Molino, Antigua Central Eléctrica en Matallanas, Castillo Castrovido, Castrovido, Sendas de Atila, Sendas de Escipión y Salas de los Infantes (Meta).

Desnivel positivo de 494 metros.

<https://es.wikiloc.com/rutas-carrera-por-montana/salas-de-los-infantes-media-maraton-21-km-demandasaurus-23-140228302>

### **2. Carrera de montaña de 13 km. “Ruta Iguanadon”.**

Discurre desde Castrovido (Salida Prueba), Senda de Atila, Sendas de Castrovido, Senda del Roble, Senda Alto Santa Cruz, Tenadas de Resallana, Senda de Cuesta las Llozas, Campo La Quemada, Senda Peña el Cuervo, Senda La Uceja, Castillo Castrovido, Castrovido, Sendas de Atila, Sendas de Escipión y Salas de los Infantes (Meta).

Desnivel Positivo de 291 metros.

<https://es.wikiloc.com/rutas-carrera-por-montana/trail-corto-castrovido-salas-de-los-infantes-137725708>

### **3. BTT LARGA 42 km. “Ruta Demandasaurus”.**

Discurre por Caminos Anchos, Dehesa de Santa María, Huellas Dinosaurio Costalomo, Senda Peña Negra, Senda Vieja Resallana, Resellanana, Fuente La Herramienta, Senda Los Militares, Pista Castrillo, Pinar Del Utero, Resallana, Senda Terrazas, Senda Molino, Central eléctrica de Matallanas, Castrovido, Senda de Atila, Sendas de Castrovido, Senda del Roble, Alto Santa Cruz, Senda del Fraile, Tenada de Camarmas, Caminos anchos y Salas de los Infantes (Meta).

Desnivel Positivo de 662 metros.

<https://es.wikiloc.com/rutas-mountain-bike/btt-42-km-demandasaurus-2023-138337561>

4. **BTT CORTA 30 km. “Rura Europatitan Easwoodi”.**

Discurre por Caminos Anchos, Dehesa de Santa María, Huellas Dinosaurio Costalomo, Senda Peña Negra, Senda Vieja Resallana, Resellanana, Fuente La Herramienta, Senda Los militares, Pista Castrillo, Pinar Del Utero, Pista Forestal Resallana, Senda de Camarmas, Caminos Anchos y Salas de los Infantes (Meta).

Desnivel Positivo de 412 metros.

<https://es.wikiloc.com/rutas-mountain-bike/btt-corta-demandasaurus-30-km-2023-140514857>

5. **BTT INFANTIL 14 km. “Ruta Espinosaurido”.**

Discurre por Caminos Anchos, Dehesa de Santa María, Huellas Dinosaurio Costalomo, Senda Peña Negra, Pista Resellana, Senda Tenada Camarmas, Caminos Anchos, Salas de los Infantes (Meta).

Desnivel Positivo de 122 metros.

<https://es.wikiloc.com/rutas-mountain-bike/btt-infantil-2023-demandasaurus-137806173>

6. **SENDERISMO 13 km. “Ruta Larachelus”.**

Discurre por Caminos Anchos, Senda Del Roble, Senda Alto Santa Cruz, Senda La Quemada, Campo La Quemada, Senda Peña El Cuervo, Senda La Uceja, Castillo de Castrovido, Castrovido, Sendas de Atila, Sendas de Escipión y Salas de los Infantes (Meta).

Desnivel Positivo de 304 metros

<https://es.wikiloc.com/rutas-senderismo/senderismo-demandasaurus-salas-de-los-infantes-138226898>

7. **TRAIL 7 KM INFANTIL. “Ruta Rabdodonte”.**

Discurre desde Castrovido (Salida Prueba), Senda de Atila, Senda del Roble, Senda Alto Santa Cruz, Senda la Quemada, Campo La Quemada, Senda Peña el Cuervo, Senda La Uceja, Castillo Castrovido, Castrovido (Meta).

Desnivel Positivo de 221 metros.

<https://es.wikiloc.com/rutas-carrera-por-montana/trail-infantil-castrovido-137575018>

## **8. TRAIL 9 KM CADETE / JUVENIL. “Ruta Iniestapodus”.**

Discurre desde Castrovido (Salida Prueba), Senda de Atila, Senda del Roble, Senda Alto Santa Cruz, Tenadas de Resellana, Senda Cuesta las Llozas, Campo La Quemada, Senda Peña el Cuervo, Senda La Uceja, Castillo Castrovido, Castrovido (Meta).

Desnivel Positivo de 277 metros.

<https://es.wikiloc.com/rutas-carrera-por-montana/castrovido-trail-9-km-cadete-7-octubre-23-140155899>

El sábado se dispondrá de un plano donde se indicarán los lugares de acceso por carretera para comprobación por los participantes.

Para conocimiento de acompañantes y público en general se informa que **todas las “Marchas” pasaran por Castrovido el domingo 13 entre las 10:30 y las 13:30 horas.** (Excepto Btt Corta 30 km y Btt 14 km Infantil)

En todo momento, deberá respetarse el itinerario marcado por la organización.

En la **VII DEMANDASAURUS KIDS** el circuito tiene salida y llegada en el centro de Salas de los Infantes, y discurre por el circuito “La Carrera”.

## **Art. 16: CORREDORES LOCALES.**

Se considerará corredor Local a aquel que se encuentre debido inscrito en el Padron Municipal de Habitantes de Salas de los Infantes, haya nacido en Salas o tenga familia en Salas de los Infantes

En la plataforma de inscripción habrá una casilla para cumplimentar este apartado.

### **Art. 17: INFRACCIONES POR INCLUMPLIMIENTO DEL RECORRIDO.**

Si en cualquiera de las modalidades se incumple con el recorrido establecido por la organización, de manera voluntaria o involuntaria, el participante podrá ser descalificado y apartado de la prueba, y se aplicarán las siguientes sanciones:

1. Falta leve: Si la organización estima que no ha existido beneficio alguno se respetará el tiempo obtenido.
2. Falta grave: Si la organización considera que ha obtenido un beneficio, la sanción será de 1 a 15 minutos.
3. Falta muy grave: Si la organización estima que ha obtenido un gran beneficio la sanción será de 16 minutos en adelante, estudiándose la exclusión.

### **Art. 18: SENDERISTAS.**

La marcha de senderismo no es competitiva ni tiene premios (solo servicio cronometraje).

Consiste en participar en esta prueba disfrutando de un excepcional paisaje y teniendo a disposición del senderista todos los servicios de la prueba.

Está totalmente prohibido el correr. Se considera correr establecer un ritmo superior a 8 minutos el kilómetro, por lo que quien realice la marcha en menos de dos horas será descalificado (llegada a meta antes de las 11:40 horas).

## Art. 19: SUPERDEMANDASAURUS.

# SUPERDEMANDASAURUS

Art 19.1: Máximo 100 participantes (entre los 100 primeros inscritos conjuntamente entre las categorías masculino y femenino).

Art 19.2: Es una categoría única Absoluta en Masculino y Femenino.

Art 19.3: Consiste en una prueba en dos días que une la 1º Etapa: La Carrera de a pie de 13 km (Desnivel Positivo +291) de media montaña que se celebra el sábado 12 de octubre más la 2ª Etapa: Btt de 42 km que se celebra el domingo 13 de octubre (Desnivel Positivo +662).

Art 19.4: La clasificación general se realizará mediante la suma de los puestos obtenidos en cada una de las etapas en su respectiva categoría (Masculino y Femenino).

En caso de empate a puntos, se resolverá mediante la suma de los tiempos de ambas etapas.

Por ejemplo: Un corredor que clasifique primero en la etapa 1 y tercero en la etapa 2; obtendrá un total de 4 puntos.

(\*Ejemplo):

1-Puesto Etapa Superdemandasaurus:	1 Punto.
2-Puesto Etapa Superdemandasaurus:	2 Puntos.
...	
100-Puesto Etapa Superdemandasaurus:	100 puntos.

El participante con menos puntos obtenga, será el ganador de la prueba. El ganador de la SuperDemandasaurus será el ganador de la suma de los dos días de competición.

Art 19.5: El participar en la SuperDemandasaurus da derecho a optar a los premios en las diversas categorías de la carrera de 13 km del Sábado día 12 de octubre, y de la BTT del Domingo día 13 de Octubre en sus distintas categorías de la **“XI Marcha Montaña Demandasaurus 2024”**.

Art 19.6: Premios: (Ver Artículo 8).

Art 19.7: La recogida de Dorsales y Chip de Competición junto a la bolsa del corredor de los 2 días de las pruebas deportivas se realizará el sábado día 12 de octubre en la localidad de Castrovido en las Antiguas Escuelas desde las 15:00 h. hasta las 16:50 horas, salida de la primera etapa 17:00 Horas el sábado día 12 de octubre.

Art 19.8: Cuota de inscripción “SuperDemandasaurus” 30 €.

Art 19.9: Medalla Finisher de nuestro Patrocinador “CARLIN” y productos locales en la Bolsa del corredor.

Art. 19.10: Habrá detalle al mejor deportista local.

## Art. 20: ACEPTACION DEL REGLAMENTO.

El mero hecho de inscribirse a la *XI Marcha de montaña Demandasaurus 2024* supone la aceptación del presente reglamento y la renuncia a toda acción legal que pudiera derivarse de su participación en la prueba.

Es importante conocer y actuar con el máximo respeto ante las siguientes situaciones que se pueden producir:

- Presencia de vehículos ajenos a la organización, así como de animales domésticos y salvajes que en cualquier momento pueden cruzarse en nuestro recorrido, por lo que se debe extremar el cuidado. Dichos vehículos circulan entre ciclistas, corredores y senderistas como usuarios normales de las vías.
- Existen tramos peligrosos en los que se deberá incrementar la precaución.
- Existen descensos prolongados con curvas en los que se moderará la velocidad a fin de evitar daños propios y/o ajenos.
- Dado que se trata de una prueba deportiva que discurre por sendas, caminos y parajes naturales, existen tramos en los que el estado de los mismos puede no reunir las adecuadas condiciones de seguridad, por lo que es responsabilidad del participante aumentar la prudencia, eximiendo a la organización de la responsabilidad por cualquier perjuicio que se pudiera sufrir por el mal estado de las carreteras o defectos en las infraestructuras viarias.
- En determinados tramos puede darse el caso de coincidir con otras modalidades, que prime el “Respeto” pidiendo “Paso” a otros deportistas, respetando las diversas pruebas deportivas. El objetivo es el pasar un día de disfrute con amigos y familia. “DEPORTE EN FAMILIA”

### TODA LA INFORMACION EN:

- [www.idj.burgos.es](http://www.idj.burgos.es)
- [www.marchademandasaurus.com](http://www.marchademandasaurus.com)
- Facebook: Marcha Demandasaurus
- Instagram: marchademandasaurus
- Correo electrónico:  
▪ [marchademandasaurus@gmail.com](mailto:marchademandasaurus@gmail.com)
- Tfnos: 616 204162 / 616204140  
(Juan Carlos)





## CIRCUITOS

En los siguientes enlaces se puede descargar los circuitos para las diferentes categorías.

### RECORRIDO BTT LARGA 42 Km.

#### Ruta Demandasaurus

Domingo 13 de octubre de 2024. Hora Salida: 10:30 horas.

2º Etapa "SuperDemandasaurus"

<https://es.wikiloc.com/rutas-mountain-bike/btt-42-km-demandasaurus-2023-138337561>



### PERFIL DE LA PRUEBA:



**RECORRIDO BTT CORTA 30 Km.**  
**Ruta Europatitan Eastwoodi. Hora Salida: 10:30 horas.**

Domingo 13 de octubre de 2024

<https://es.wikiloc.com/rutas-mountain-bike/btt-corta-demandasaurus-30-km-2023-140514857>



**PERFIL DE LA PRUEBA:**



**RECORRIDO BTT 14 km INFANTIL.**  
**Ruta Espinosáurido Hora Salida: 10:40 horas.**

Domingo 13 de octubre de 2024

Los niños de 10 a 12, obligatorio acompañado por un adulto.  
OBLIGATORIO AUTORIZACIÓN MENOR DE EDAD.

<https://es.wikiloc.com/rutas-mountain-bike/btt-infantil-2023-demandasaurus-137806173>



**PERFIL DE LA PRUEBA:**

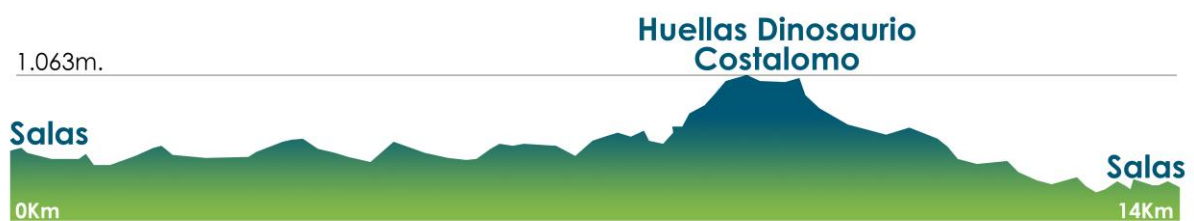



**RECORRIDO CARRERA LARGA 21 Km.**  
**Ruta Arcanosaurus Hora Salida: 09:30 horas.**

Domingo 13 de octubre de 2024

<https://es.wikiloc.com/rutas-carrera-por-montana/salas-de-los-infantes-media-maraton-21-km-demandasaurus-23-140228302>



**PERFIL DE LA PRUEBA:**



**RECORRIDO CARRERA CORTA 13 Km.**  
**Ruta Iguanodon Hora Salida: 17:00 horas.**

Sábado 12 de octubre de 2024  
1ª Etapa Super "Demandasaurus"

<https://es.wikiloc.com/rutas-carrera-por-montana/trail-corto-castrovido-salas-de-los-infantes-137725708>



**PERFIL DE LA PRUEBA:**





**RECORRIDO MARCHA SENDERISMO 13 Km.**  
**Ruta Larachelus Hora Salida: 10:00 horas.**

Domingo 13 de octubre de 2024

TODAS LAS EDADES. MAYORES 18 AÑOS Y MENORES ACOMPAÑADOS

<https://es.wikiloc.com/rutas-senderismo/senderismo-demandasaurus-salas-de-los-infantes-138226898>

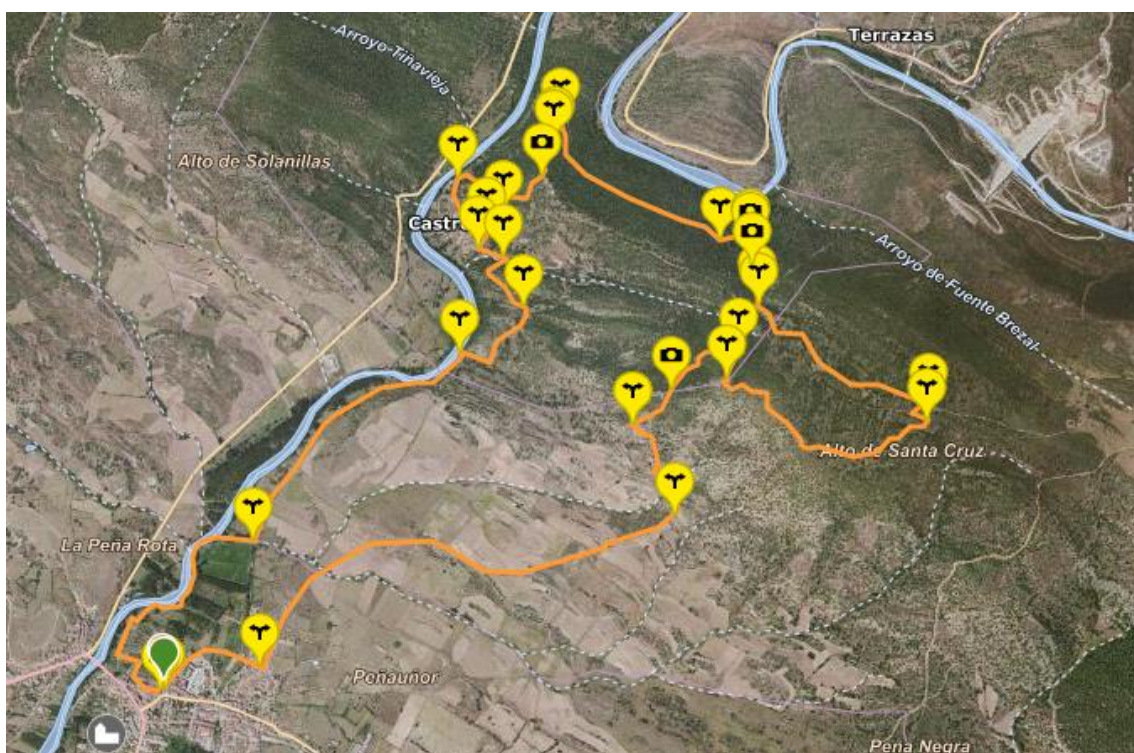

**PERFIL DE LA PRUEBA:**





**TRAIL CORTO INFANTIL 7 Km.**  
**Ruta Rabdodonte Hora Salida: 17:00 horas.**

Sábado 12 de octubre de 2024

<https://es.wikiloc.com/rutas-carrera-por-montana/trail-infantil-castrovido-137575018>



**PERFIL DE LA PRUEBA:**

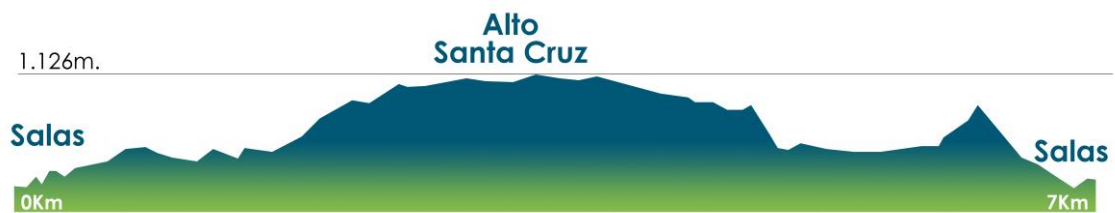

**TRAIL CORTO CADETE-JUVENIL 9 Km.**  
Ruta Iniestapodus      **Hora Salida: 17:00 horas.**

Sábado 12 de octubre de 2024

<https://es.wikiloc.com/rutas-carrera-por-montana/castrovido-trail-9-km-cadete-7-octubre-23-140155899>



**PERFIL DE LA PRUEBA:**

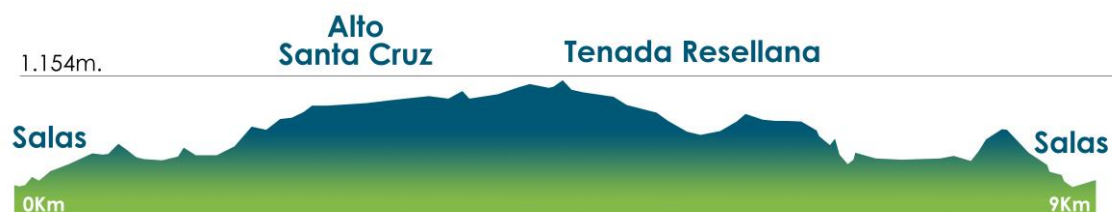

## RECORRIDO VII DEMANDASURUS KIDS Ruta Polacantus (Circuito La Carrera) Hora Salida: 18:30 horas. Sábado 12 de octubre de 2024

SALAS DE LOS INFANTES.

<https://es.wikiloc.com/rutas-carrera/vii-demandasaurus-kids24-xi-marcha-montana-demandasaurus-2024-12-10-2024-171531239>

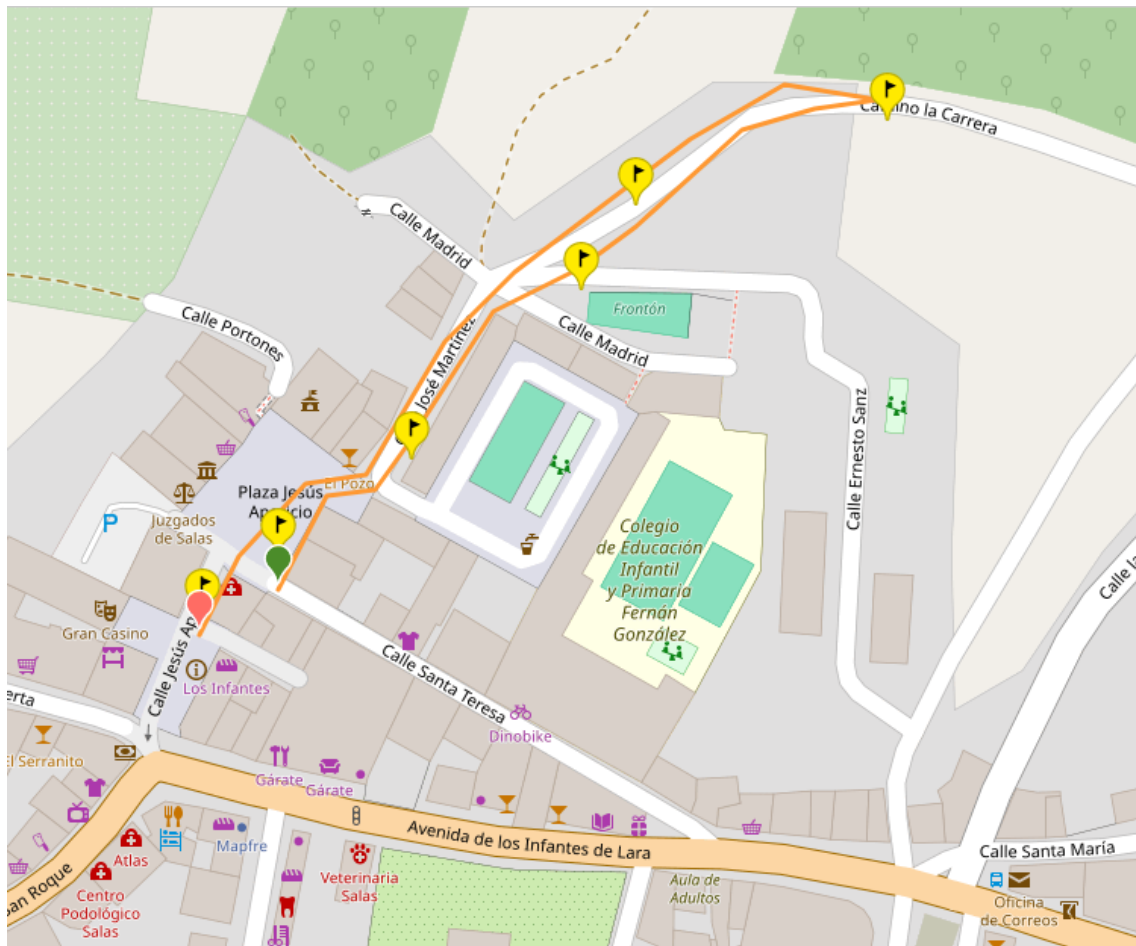



**RECORRIDO BICI POPULAR**  
**Ruta Orillas del Arlanza (2 km.)** Hora Salida: 13:30 horas.  
Domingo 13 de octubre de 2024

<https://es.wikiloc.com/rutas-mountain-bike/bici-pupular-2-km-x-marcha-montana-demandasaurus-8-10-2023-143114720>

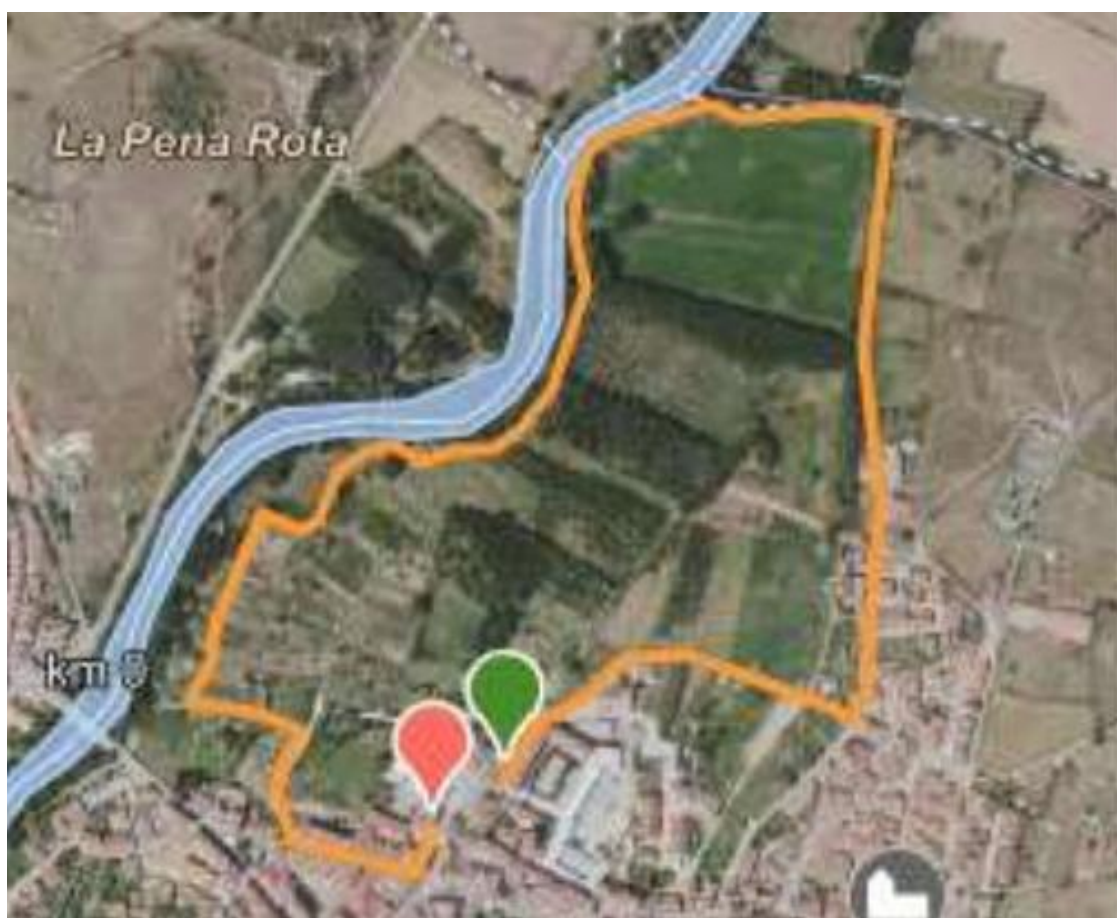



Excmo. Ayuntamiento  
Salas de los Infantes



## AUTORIZACION A TERCEROS PARA LA RECOGIDA DE DORSAL Y BOLSA REGALO DEL CORREDOR.

Este documento (debidamente rellenado y firmado por las partes), autoriza a una tercera persona a recoger el dorsal de cualquier corredor que no pueda asistir a la entrega de dorsales de la **XI Marcha de Montaña DEMANDASAURUS 2024**.

**En ningún caso este documento servirá para autorizar un cambio de nombre de Dorsal.**

Esta Autorización original (No fotocopia) debidamente rellenada y firmada por el propietario/participante del dorsal y por la persona autorizada, deberá ir acompañada obligatoriamente de la siguiente documentación, sin la cual la autorización no tendrá ningún valor.

- Fotocopia del DNI, pasaporte o NIE del propietario del dorsal.
- DNI, pasaporte o NIE originales de la persona que recoge el Dorsal.

El/la participante de la XI DEMANDASAURUS 2024  
(Nombre, apellidos del corredor/a propietario del dorsal):  
.....

Con DNI, PASAPORTE, o NIE (del corredor/a): .....

**AUTORIZO A**  
D/Dña (nombre y apellidos de la persona autorizada): .....

Con DNI, PASAPORTE, o NIE (de la persona autorizada): .....

A que recoja mi dorsal y/o bolsa de regalo durante la entrega de dorsales de la XI Marcha de Montaña Demandasaurus 2024. Que tendrá lugar los días, el sábado día 12 de Octubre de 17:00 h a 18:15 h, y el domingo día 13 de Octubre de 08:15h a 10:30 horas en el Gimnasio del C.P. Fernán González (Salas de los infantes).

En Salas de los Infantes, a día..... Del mes..... del año 2024.

**FIRMA PROPIETARIO DEL DORSAL**

**FIRMA PERSONA AUTORIZADA LO RECOGE.**



# DIPUTACIÓN DE BURGOS



INSTITUTO PARA EL DEPORTE Y JUVENTUD

Saborea  
la vida!!

Practica  
Deporte

Desde este Instituto trabajamos  
Día a Día por el  
DEPORTE EN LA PROVINCIA

[www.idj.burgos.es](http://www.idj.burgos.es)

Instituto para el Deporte  
y la Juventud de la Provincia de Burgos

Real Monasterio de San Agustín. Calle Madrid, 24 / 09002 BURGOS  
Tel. 947 258 650 - [infordj@diputaciondeburgos.es](mailto:infordj@diputaciondeburgos.es)

 [facebook.com/IDJBurgos](https://facebook.com/IDJBurgos)

 [twitter.com/IDJBurgos](https://twitter.com/IDJBurgos)